PLANIMETRIE PIAZZOLA T09

Vista area piazzola T09

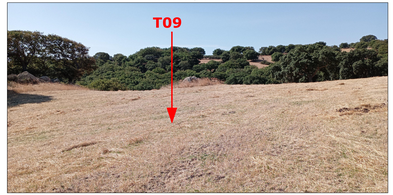

Fase di cantiere - scala 1:1.000

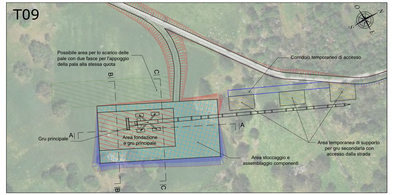

Fase di esercizio - scala 1:1.000

PLANIMETRIE PIAZZOLA T10

Vista area piazzola T10

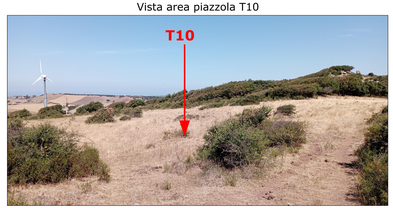

Fase di cantiere - scala 1:1.000

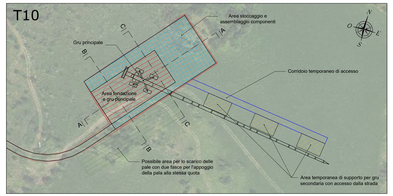

Fase di esercizio - scala 1:1.000

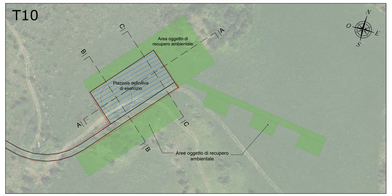

PLANIMETRIE PIAZZOLA T11

Vista area piazzola T11

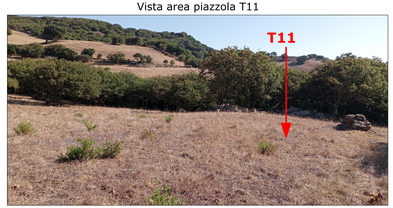

Fase di cantiere - scala 1:1.000

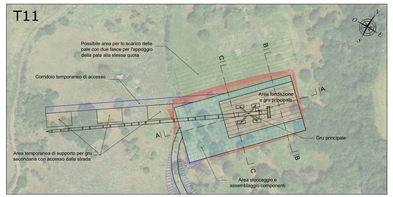

Fase di esercizio - scala 1:1.000

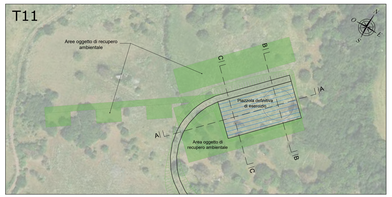

PLANIMETRIE PIAZZOLA T12

Vista area piazzola T12

Fase di cantiere - scala 1:1.000

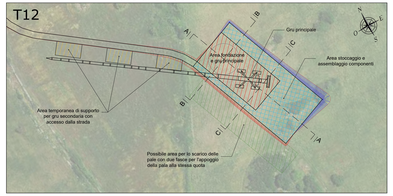

Fase di esercizio - scala 1:1.000

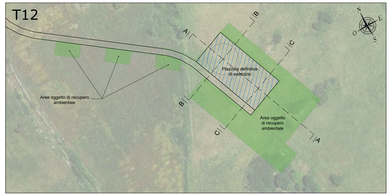

SEZIONI PIAZZOLA T09 - SCALA 1:500

SEZIONE A-A

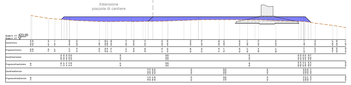

SEZIONE B-B

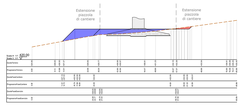

SEZIONE C-C

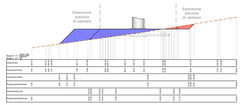

SEZIONI PIAZZOLA T10 - SCALA 1:500

SEZIONE A-A

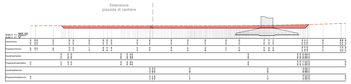

SEZIONE B-B

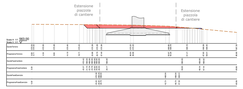

SEZIONE C-C

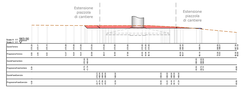

SEZIONI PIAZZOLA T11 - SCALA 1:500

SEZIONE A-A

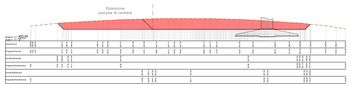

SEZIONE B-B

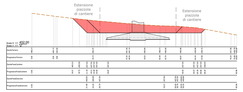

SEZIONE C-C

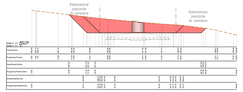

SEZIONI PIAZZOLA T12 - SCALA 1:500

SEZIONE A-A

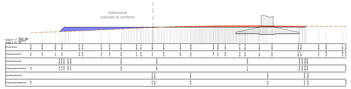

SEZIONE B-B

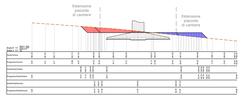

SEZIONE C-C

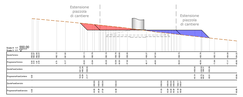

LEGENDA PLANIMETRIE CANTIERE

SIMBOLO	DESCRIZIONE
	Fondazione Aerogeneratori
	Tracciato di accesso alle piazzole
	Area stoccaggio e assemblaggio componenti
	Area scarico e stoccaggio pale
	Area fondazione e gru principale
	Corridoio temporaneo di accesso alle piazzole di supporto gru secondaria
	Aree temporanee di supporto in fase di installazione degli aerogeneratori
	Scarpata in rilevato
	Scarpata in scavo

LEGENDA PLANIMETRIE ESERCIZIO

SIMBOLO	DESCRIZIONE
	Piazzola definitiva di esercizio
	Aree oggetto di recupero ambientale al termine della fase di installazione degli aerogeneratori
	Scarpate oggetto di recupero ambientale

LEGENDA SEZIONI

SIMBOLO	DESCRIZIONE
	Profilo terreno
	Profilo piazzola
	Aree in rilevato
	Aree in scavo

ORDINE INGEGNERI PALERMO "PROVINCIA"
Ing. Giuseppe Fiorello
Dott. Ing. Giuseppe Fiorello

Rev.	Data	Descrizione	Des.	Cont.	Appr.
E	06/2023	EMISSIONE PER PROCEDURA DI VIA	MIJ	GF	GR

Progettazione e SIA:
Studio Fiorello
Ingegneria Integrata
Via Libertà, 203 - 90139 Palermo

Incaricato:
Sustainable Renewables, SH
Dott.Pietro Dei Medici
Via Della Libertà, 203 Palermo Sicilia
90139 Palermo (PA)

Committente:
Nuova Eolica S.r.l.
Via Quintino Sella n° 41
00187 Roma - RM

PROGETTO DI COSTRUZIONE ED ESERCIZIO DI UN IMPIANTO EOLICO DELLA POTENZA DI 99.2 MW DENOMINATO "SORIA" DA REALIZZARSI NEL COMUNE DI MARSALA (TP) E RELATIVE OPERE DI CONNESSIONE ELETTRICHE

Commessa n°: 2022/0002

Dis. n°: WIND0002-TC10c

PIAZZOLE DI MACCHINA - DETTAGLIO PLANIMETRICO, SEZIONI RAPPRESENTATIVE E INQUADRAMENTO FOTOGRAFICO

Revisione:

Scala: **VARIE**

Sostituisce il:

Sostituito dal:

Nome documento: WIND0002-TC10c_Piazzole di macchina - Dettaglio planimetrico, sezioni rappresentative e inquadramento fotografico