

INQUADRAMENTO URBANISTICO SU PUC - QUADRO 2 - Scala 1:10.000

**LEGENDA - COMUNE DI NULVI**

	E2 - Aree di primaria importanza per la funzione agricola - produttiva
	E3 - Aree caratterizzate da elevato frazionamento fondiario
	E5 - Aree marginali per l'attività agricola
	Fascia di protezione dei fiumi
	Divieto di apertura di nuove cave
	Zona G

**LEGENDA - COMUNE DI PLOAGHE**

	COMUNE DI PLOAGHE "ZONA E"
--	----------------------------

**LEGENDA - COMUNE DI OSILO**

	COMUNE DI OSILO "AREA URBANA"
	COMUNE DI OSILO "ZONA E"

**LEGENDA**

SIMBOLO	DESCRIZIONE
	Cavidotto 36 kV
	Cabina collettrice 36 kV
	Futura Stazione Elettrica (SE) RTN 150/36 kV

INQUADRAMENTO GENERALE Scala 1:100.000

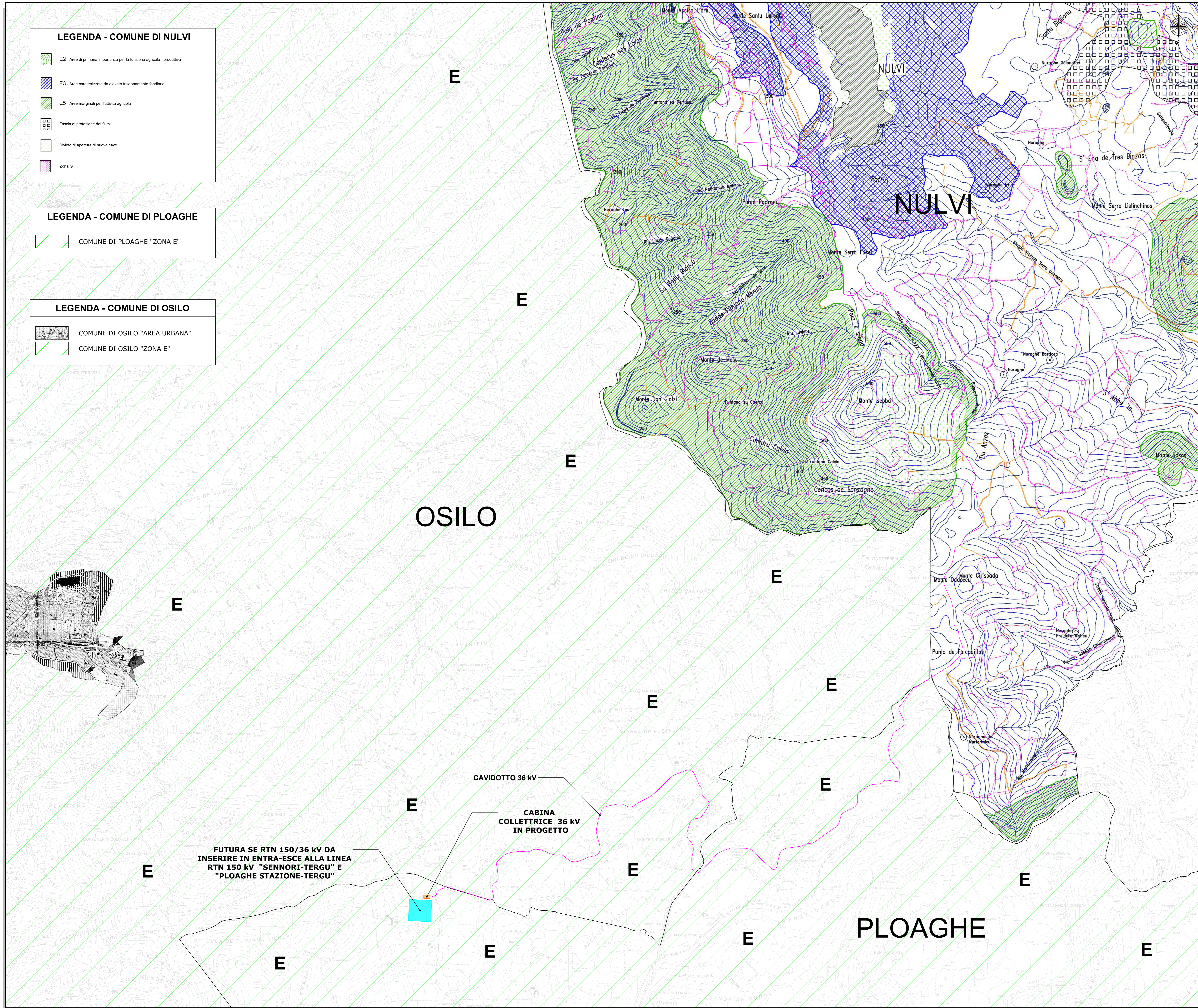
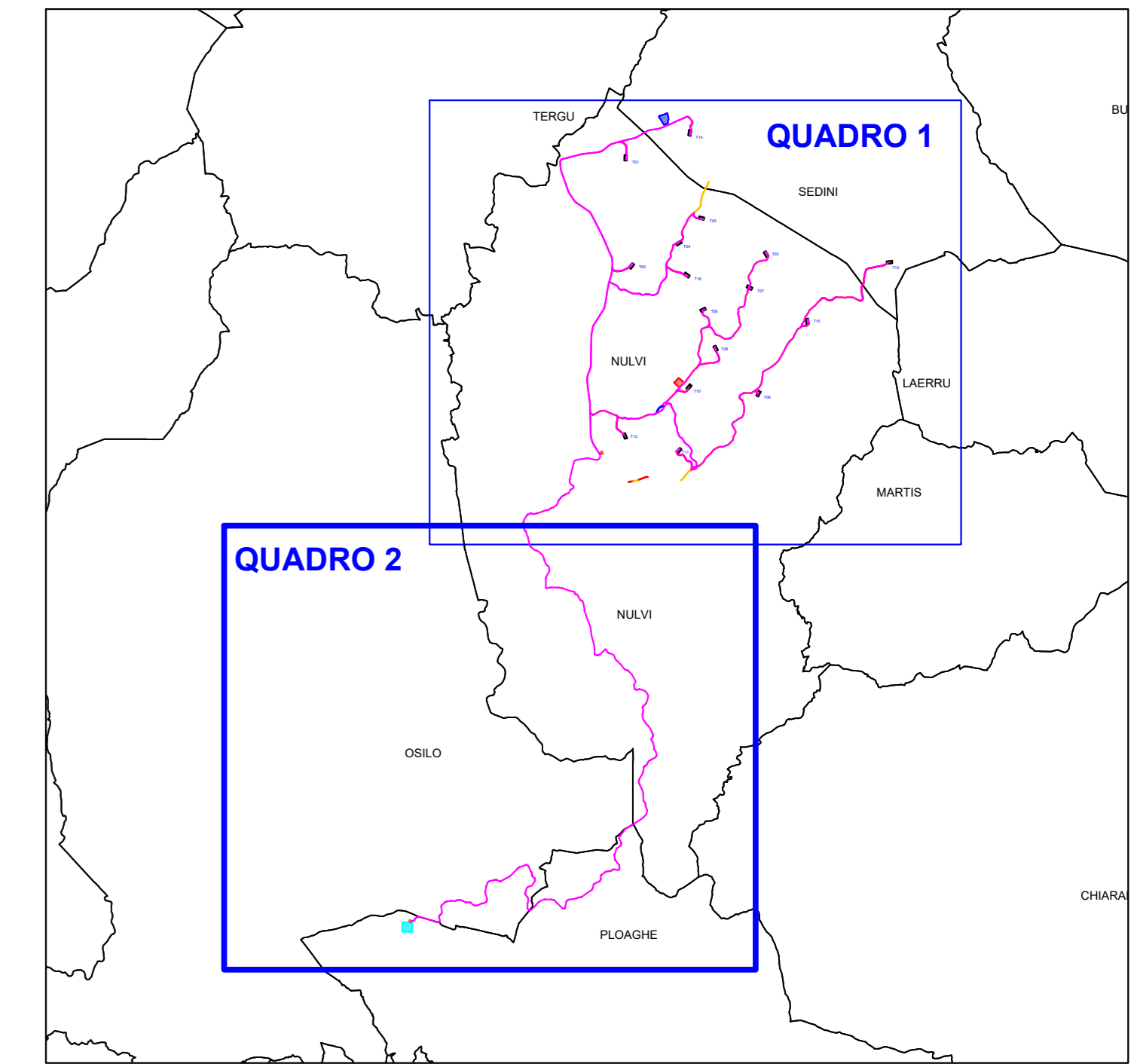

FUTURA SE RTN 150/36 kV DA INSERIRE IN ENTRA-ESCE ALLA LINEA RTN 150 kV "SENNORI-TERGU" E "PLOAGHE STAZIONE-TERGU"

CAVIDOTTO 36 kV  
CABINA COLLETRICE 36 kV IN PROGETTO



0	09/2023	EMMISSIONE PER PROCEDURA DI VIA	MU	GF	QR
Rev.	Data	Descrizione	Dis.	Contr.	Appr.
Progettazione e SIA:		Incaricato:	Committente:		
 IAT (Istituto di Assistenza Tecnica) Via S. Maria Maddalena, 10 09100 Cagliari (CA)		Dott. Ing. Giuseppe Frongia	Repubblica S.S. Via Michele Marceddu 28 09100 Cagliari (CA)		
PROGETTO DI COSTRUZIONE ED ESERCIZIO DI UN IMPIANTO EOLICO DELLA POTENZA DI 99,2 MW DENOMINATO "ORRIL" DA REALIZZARSI NEI COMUNI DI NULVI (SS) E SEDINI (SS) CON LE RELATIVE OPERE DI CONNESSIONE ELETTRICHE					
<b>INQUADRAMENTO URBANISTICO</b>			Commissa n°: 2022/0352		
			Dis. n°: WIND002-TC3b		
			Revisione:		
			Scala: 1:10.000		
			Sostituisce il:		
Nome documento: WIND002-TC3b_Inquadramento urbanistico			Sostituito dal:		