Foto PF 26

Foto PF 27

Foto PF 28a

Foto PF 28b

Foto PF 29a

Foto PF 29b

Foto PF 30

Foto PF 31

Foto PF 32

Foto PF 33

Foto PF 34

Foto PF 35

Foto PF 36

Foto PF 37

Foto PF 38a

Foto PF 38b

Foto PF 39

Foto PF 40

Foto PF 41

Foto PF 42a

Foto PF 42b

Foto PF 43a

Foto PF 43b

Foto PF 44a

Foto PF 44b

Foto PF 45a

Foto PF 45b

Foto PF 46

Foto PF 47a

Foto PF 47b

Foto PF 48a

Foto PF 48b

Foto PF 48c

Foto PF 49a

Foto PF 49b

Foto PF 50a

Foto PF 50b

Foto PF 51a

Foto PF 51b

Foto PF 52

Foto PF 53a

Foto PF 53b

Foto PF 54a

Foto PF 54b

Foto PF 55a

Foto PF 55b

PLANIMETRIE VIABILITÀ IN PROGETTO
CON INDICAZIONE DEI PUNTI DI RIPRESA FOTOGRAFICA - QUADRO B - SCALA 1:10.000

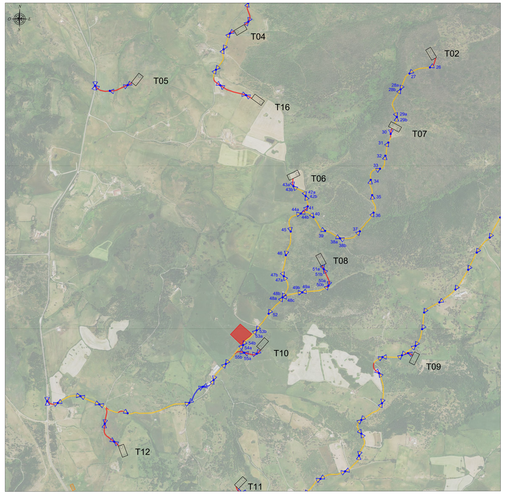

LEGENDA

SIMBOLO	DESCRIZIONE
	Piazzole di cantiere
	Viabilita' esistente da adeguare
	Viabilita' di nuova realizzazione
	Punti di ripresa fotografica

INQUADRAMENTO GENERALE SCALA 1:50.000

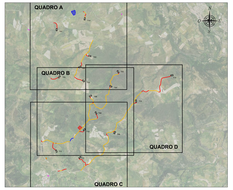

Dott. Ing. Giuseppe Carlo Marino

Rev.	Data	Descrizione	Dis.	Contr.	Appr.
0	05/2022	EMISSIONE PER PROCEDURA DI VIA	MP	GF	GR

Progettazione e SIA:
MARIO PETROCELLI ENGINEERING
Ing. Mario Petrocelli
Via Cesare Battisti, 53
70122 Bari (BA)
P. IVA 05766550723
Iscritto all'Ordine degli Ingegneri di Bari n. 4547

Incaricato:
Geologo Dr. Nicolino Mastrototaro
Via Cesare Battisti, 53
70122 Bari (BA)
P. IVA 05766550723

Committente:
Nuova Eolica Alta s.r.l.
Via Giovanni Battista Sammartini n. 2
20125 Milano - Italy

PROGETTO DI ESTRAZIONE ED ESERCIZIO DI UN IMPIANTO EOLICO DELLA POTENZA DI 99,2 MW DENOMINATO "SORIA" DA REALIZZARSI NEI COMUNI DI NULVI (SS) E SOCINI (SS) CON LE RELATIVE OPERE DI CONNESSIONE ELETTRICHE

Commessa n°: 2022/0352

Dis. n°: **WIN0002-TC0b**

VIABILITÀ ED AREE DI CANTIERE - INQUADRAMENTO FOTOGRAFICO

Revisione:

Scala: **1:10.000**

Sostituisce il:

Sostituito dal:

Nome documento: WIN0002-TC0_Viabilità ed aree di cantiere-Inquadramento fotografico