Foto PF 56a

Foto PF 56b

Foto PF 57a

Foto PF 57b

Foto PF 58a

Foto PF 58b

Foto PF 59a

Foto PF 59b

Foto PF 60a

Foto PF 60b

Foto PF 61

Foto PF 62a

Foto PF 62b

Foto PF 63a

Foto PF 63b

Foto PF 64a

Foto PF 64b

Foto PF 65a

Foto PF 65b

Foto PF 66a

Foto PF 66b

Foto PF 67a

Foto PF 67b

Foto PF 68a

Foto PF 68b

Foto PF 96a

Foto PF 96b

Foto PF 97a

Foto PF 97b

Foto PF 98a

Foto PF 98b

Foto PF 99a

Foto PF 99b

Foto PF 100a

Foto PF 100b

Foto PF 101a

Foto PF 101b

Foto PF 102a

Foto PF 102b

Foto PF 103a

Foto PF 103b

Foto PF 104a

Foto PF 104b

Foto PF 105a

Foto PF 105b

PLANIMETRIE VIABILITÀ IN PROGETTO
CON INDICAZIONE DEI PUNTI DI RIPRESA FOTOGRAFICA - QUADRO C - SCALA 1:10.000

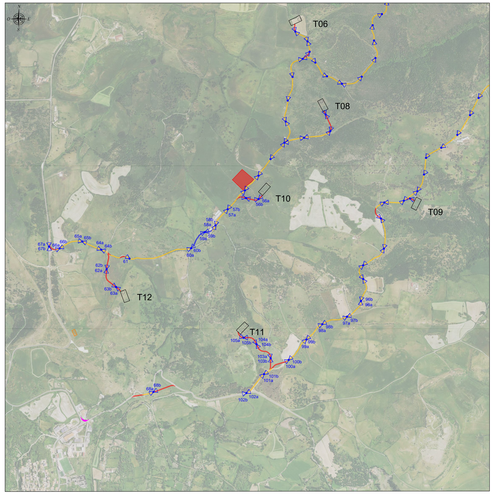

LEGENDA

SIMBOLO	DESCRIZIONE
	Piazzole di cantiere
	Viabilita' esistente da adeguare
	Viabilita' di nuova realizzazione
	Viabilita' temporanea
	Punti di ripresa fotografica

INQUADRAMENTO GENERALE SCALA 1:50.000

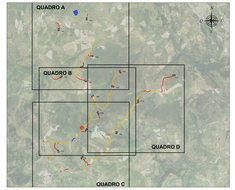

ORDINE INGEGNERI PROVINCIA CAGLIARI
N. 3420 Dott. Ing. Giuseppe Frongia

Rev.	Data	Descrizione	Dis.	Contr.	Appr.
4	05/2021	EMISSIONE PER PROCEDURA ZU VIA	MP	GF	GR

Progettazione e SIA:
IBT Consulenze Ingegneria
Via Marco Polo, 09122 Cagliari (CA)

Incaricato:
Ing. Giuseppe Frongia
Via Cagliari, Pia Nuoro, 08
Via Giovanni Maria Angioy, 09
Via Pompeo Calvisi, Nuoro, 08100

Committente:
Nuoro Wind S.r.l.
Via Giovanni Maria Angioy n° 08 08100 Nuoro - Italy

Il Consulente Incaricato
Ing. Giuseppe Frongia
Ordine n. 3420 - Cagliari (CA)

PROGETTO DI ESTENSIONE DI ESERCIZIO DI UN IMPIANTO EOLICO DELLA POTENZA DI 99.2 MW DENOMINATO "ORBIA" DA REALIZZARSI NEI COMUNI DI NULVI (SS) E SEDINI (SS) CON LE RELATIVE OPERE DI CONNESSIONE ELETTRICHE

Commessa n°: 2022/0352

Dis. n°: WIN0003-T03c

Revisione:

Scala: 1:10.000

Sostituisce il:

Sostituito dal:

VIABILITÀ ED AREE DI CANTIERE - INQUADRAMENTO FOTOGRAFICO

Nome documento: WIN0003-T03_Viabilità ed aree di cantiere-Inquadramento fotografico