Foto PF 69a

Foto PF 69b

Foto PF 70a

Foto PF 70b

Foto PF 71a

Foto PF 71b

Foto PF 72a

Foto PF 72b

Foto PF 73a

Foto PF 73b

Foto PF 74a

Foto PF 74b

Foto PF 75a

Foto PF 75b

Foto PF 76a

Foto PF 76b

Foto PF 77a

Foto PF 77b

Foto PF 78a

Foto PF 78b

Foto PF 79

Foto PF 80

Foto PF 81

Foto PF 82

Foto PF 83

Foto PF 84

Foto PF 85

Foto PF 86

Foto PF 87

Foto PF 88a

Foto PF 88b

Foto PF 89

Foto PF 90a

Foto PF 90b

Foto PF 91a

Foto PF 91b

Foto PF 92a

Foto PF 92b

Foto PF 93a

Foto PF 93b

Foto PF 94a

Foto PF 94b

Foto PF 95a

Foto PF 95b

PLANIMETRIE VIABILITÀ IN PROGETTO
CON INDICAZIONE DEI PUNTI DI RIPRESA FOTOGRAFICA - QUADRO D - SCALA 1:10.000

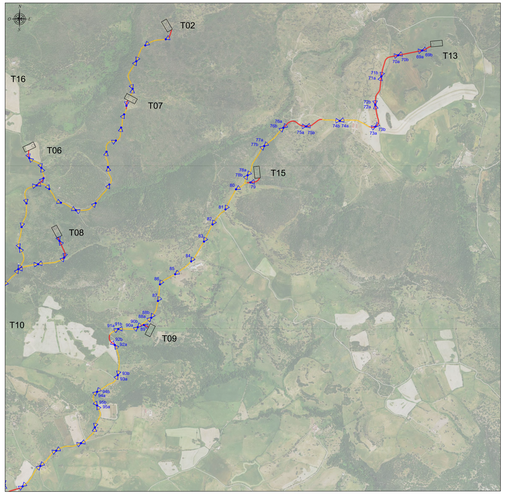

LEGENDA

SIMBOLO	DESCRIZIONE
	Piazzole di cantiere
	Viabilita' esistente da adeguare
	Viabilita' di nuova realizzazione
	Punti di ripresa fotografica

INQUADRAMENTO GENERALE SCALA 1:50.000

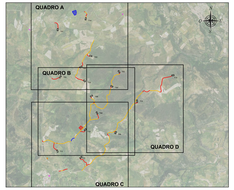

ORDINE INGEGNERI PROVINCIA CAGLIARI
N. 5420 Dott. Ing. Giuseppe Frongia

Rev.	Data	Descrizione	Dis.	Contr.	Appr.
4	05/2023	EMISSIONE PER PROCEDURA DI VIA	MP	GF	GR

Progettazione e SIA:
IDEA GREEN

Incaricato:
Tecnoprogetti - Ingegneria Integrata Soc. Cons. a r.l.
Sede Legale: Zona Industriale Macchiareddu - 09068 Uta (OR)
Sede Operativa: Viale Trieste 186 - 09123 Cagliari (CA)
P. IVA 00136830952
CF Consorziata Legalmente: 01260410952 - REA: OR-94616

Committente:
Nuoro Wind S.r.l.
Via Cesare Correnti, 14 - 20123 Milano - Italy

PROGETTO DI COSTRUZIONE ED ESERCIZIO DI UN IMPIANTO EOLICO DELLA POTENZA DI 99,2 MW DENOMINATO "ORIA" DA REALIZZARSI NEI COMUNI DI NULVI (SS) E SEDINI (SS) CON LE RELATIVE OPERE DI CONNESSIONE ELETTRICHE

Commessa n°: 2022/0352

Dis. n°: **WIN0002-TO4d**

Revisione:

Scala: **1:10.000**

Sostituisce il:

Sostituito dal:

VIABILITÀ ED AREE DI CANTIERE - INQUADRAMENTO FOTOGRAFICO

Nome documento: WIN0002-TO3_Viabilità ed aree di cantiere-Inquadramento fotografico