MAPPA DELLE ANALISI VISIVE CUMULATIVE - STATO EX POST

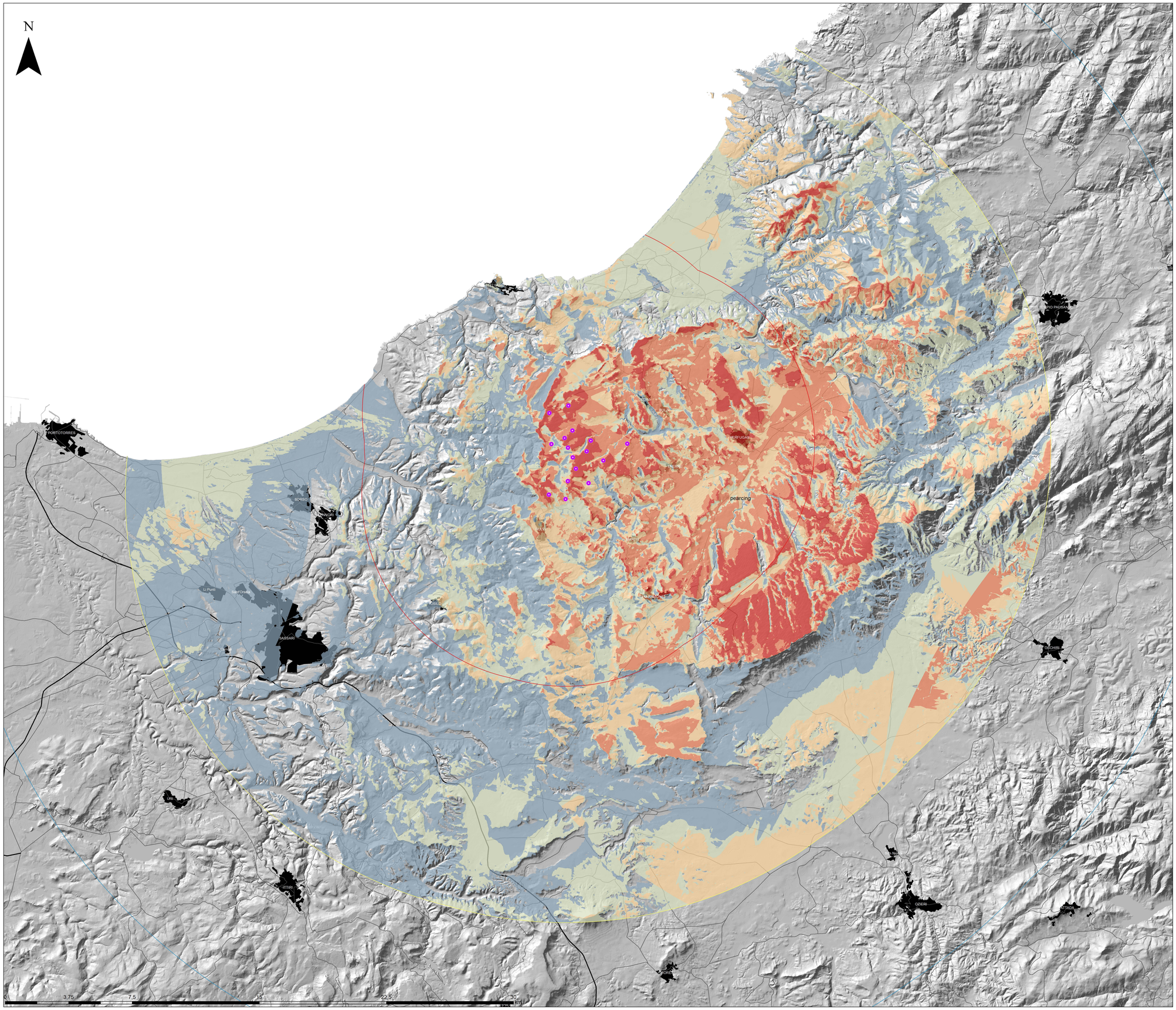

Legenda

- Aerogen. in progetto
- <all other values>
- Areale di massima attenzione (11,05km)
- Bacino visivo (25km)
- Area di intervisibilità potenziale (35km)

Intervisibilità cumulativa ex post

- Zone di non visibilità
- Intervisibilità molto bassa: aerogen. visib < 20%
- Intervisibilità bassa: aerogen. visib < 40%
- Intervisibilità media: aerogen. visib < 60%
- Intervisibilità alta: aerogen. visib < 80%
- Intervisibilità molto alta: aerogen. visib. > 80%

ORDINE INGEGNERI PROVINCIA CAGLIARI
N. 3453 Dott. Ing. Giuseppe Frongia

Rev.	Data	Descrizione	Dis.	Contr.	Appr.
0	09/2023	EMISSIONE PER PROCEDURA DI VIA	IAT	GF	QR

PROGETTAZIONE E SIA:
iat CONSULENZA PROGETTI
iat consulenza e progetti s.r.l.
Via Goa s.n.c. - 09122 - Cagliari (CA)

INCARICATO
Quenquing Renewables, ltd
Unit 3.03
1110 Great West Road
TW80GP London (UK)

COMMITTENTE
Repsol Orria S.r.l.
Via Michele Mercati 39
00197 Roma - RM

PROGETTO DI COSTRUZIONE ED ESERCIZIO DI UN IMPIANTO EOLICO DELLA POTENZA DI 99,2 MW DENOMINATO "ORRIA" DA REALIZZARSI NEI COMUNI DI NULVI (SS) E SEDINI (SS) CON LE RELATIVE OPERE DI CONNESSIONE ELETTRICHE

Commessa n° 2022/0352

Dis. n° WIND002-RA12-3

- MAPPA DELLE ANALISI VISIVE CUMULATIVE STATO EX POST -

Revisione: 0

Scala: 1:75.000

Sostituisce il: //

Sostituito dal: //

Nome documento: WIND002-RA12-3_Mappa delle analisi visive cumulative - stato ex post