INQUADRAMENTO GEOGRAFICO DELLA VARIAZIONE DI INTERVISIBILITÀ CUMULATIVA LEGATA ALL'INSERIMENTO DEL PROGETTO

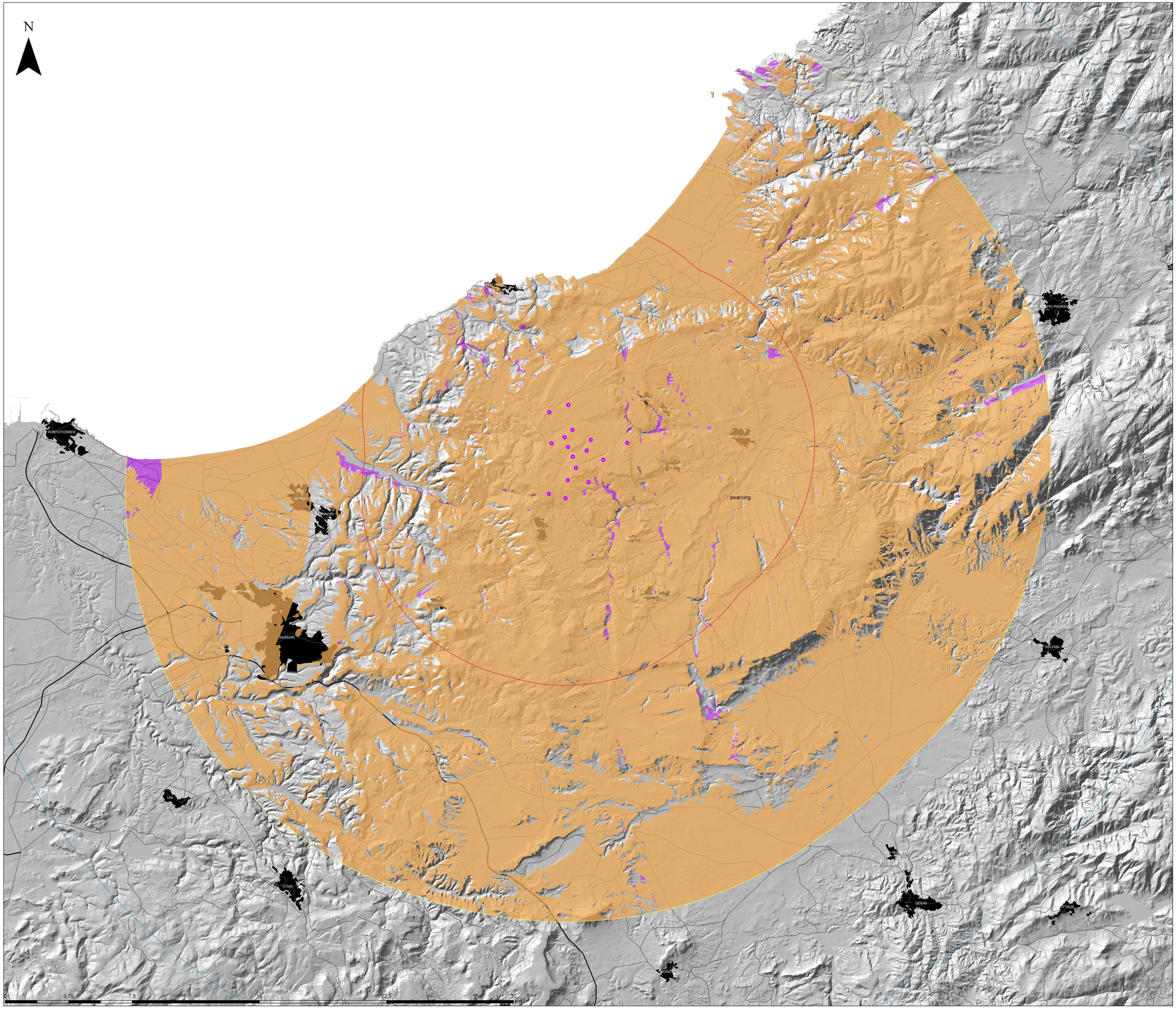

Legenda

- Aerogen. in progetto
- Areale di massima attenzione (11,05km)
- Bacino visivo (25km)
- Area di intervisibilità potenziale (35km)
- Aree interessate dal fenomeno visivo (ex ante)
- Incremento delle aree interessate dal fenomeno visivo (ex post)
- Zone di non visibilità

ORDINE INGEGNERI PROVINCIA CAGLIARI
N. 3433 Dott. Ing. Giuseppe Frongia

Rev.	Data	Descrizione	Dis.	Contr.	Appr.
0	09/2023	EMISSIONE PER PROCEDURA DI VIA	IAT	GF	QR

PROGETTAZIONE E SIA:
iat CONSULENZA PROGETTI
iAT Consulenza e progetti S.r.l
Via Gua s.n.c. - 09122 - Cagliari (CA)

INCARICATO
Quenguag Renewables, ltd
Unit 3.03
1110 Great West Road
TW80GP London (UK)

COMMITTENTE
Repsol Orria S.r.l.
Via Michele Mercati 39
00197 Roma - RM

PROGETTO DI COSTRUZIONE ED ESERCIZIO DI UN IMPIANTO EOLICO DELLA POTENZA DI 99,2 MW DENOMINATO "ORRIA" DA REALIZZARSI NEI COMUNI DI NULVI(SS) E SEDINI (SS) CON LE RELATIVE OPERE DI CONNESSIONE ELETTRICHE

Commessa n° 2022/0352

Dis. n° WIND002-RA12-4

- INQUADRAMENTO GEOGRAFICO DELLA VARIAZIONE DI INTERVISIBILITÀ CUMULATIVA LEGATA ALL'INSERIMENTO DEL PROGETTO -

Revisione: 0

Scala: -

Sostituisce il: //

Sostituito dal: //

Nome documento: WIND002-RA12-4_Inquadramento geografico della variazione di intervisibilità cumulativa legata all'inserimento del progetto