

CARTA DELLE AREE NON IDONEE EX D.G.R. N.59/90 DEL 27/11/2020

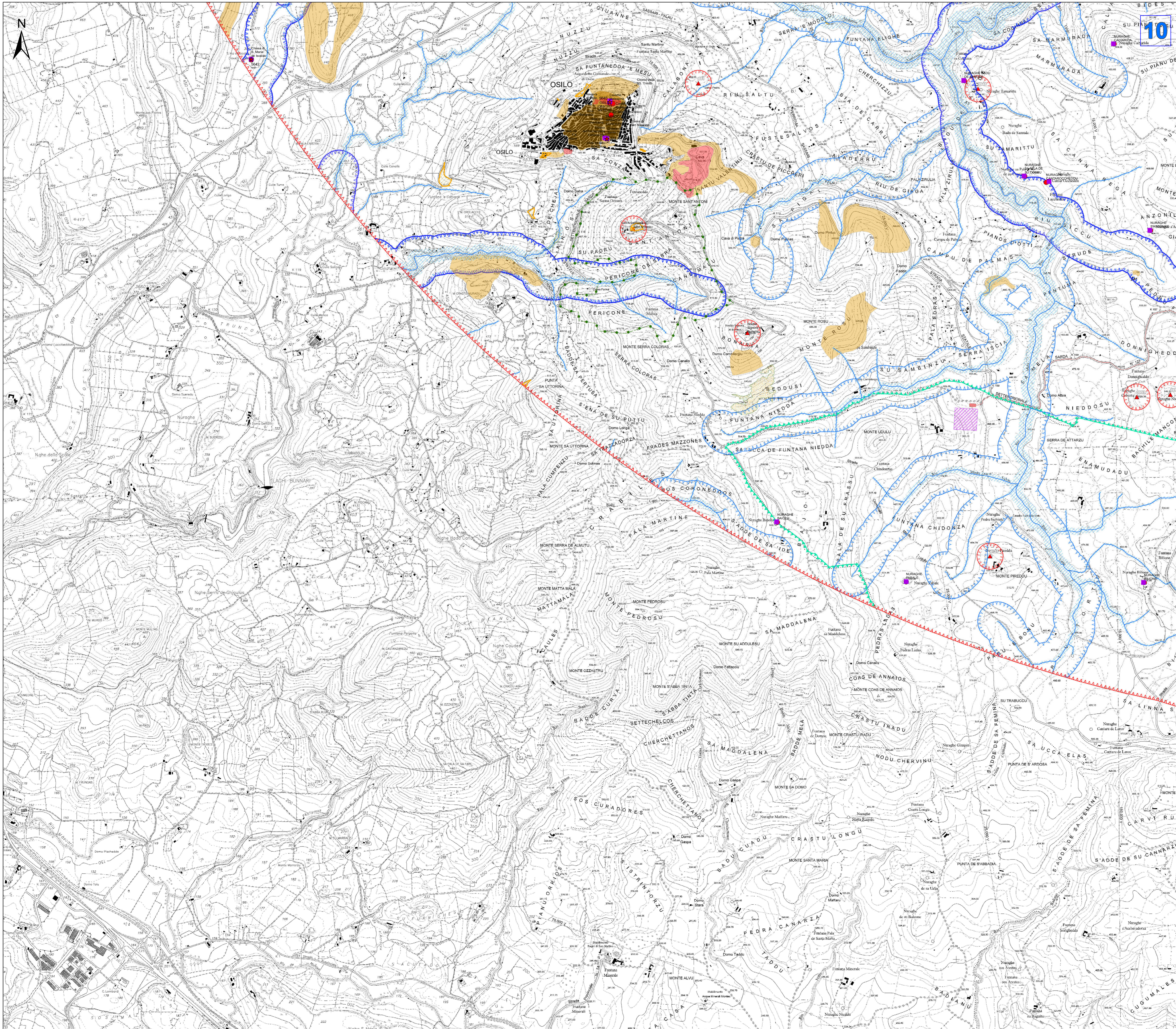

- Legenda**
- Aerogeneratori
 - Opere in Progetto
 - Futura SE RTN 150/06 KV
 - Area di massima attenzione - 11,05 km
 - Sita della Chirotterofauna
 - ★ Beni culturali architettonici - Fonte: Repertorio del Mosaico dei beni paesaggistici e identitari - Anno 2017
 - ★ Beni culturali archeologici - Fonte: Repertorio del Mosaico dei beni paesaggistici e identitari - Anno 2017
 - ★ Beni dichiarati di interesse culturale con DM (Fonte: Segretariato Regionale del Ministero della Cultura per la Sardegna & Fonte: <http://vincolinrete.beniculturali.it/>)
 - Beni dichiarati di interesse culturale culturale - Fonte: <http://vincolinrete.beniculturali.it/>
 - Aree di pertinenza dei Beni con DM
 - Monumenti naturali istituiti (Art. 17 comma 3 lettera f delle N.T.A. PPR)
 - Tipologia aree incendiate (Bosco) dal 2008 al 2022
 - Aree gestione speciale ente foreste
 - SIC e ZSC CEE 92/43 (art. 33, 34 N.T.A. PPR)
 - ZPS CEE 79/409 (art. 33, 34 N.T.A. PPR)
 - Important Bird Areas
 - Oasi permanenti di protezione faunistica (art. 33,37 N.T.A. PPR)
 - Aree con presenza specie animali tutelate da convenzioni internazionali
 - Aree servite dai consorzi di bonifica - Comprensori
 - Elementi idrici
 - art. 30 TER PAI
 - Area a pericolosità idraulica cartografate dai PAI e Art.8 e PGRA
 - H13
 - H14
 - Area a pericolosità da frana cartografate dai PAI e Art.8
 - Hg3
 - Hg4
 - Zone gravate da usi civici (art. 142 comma 1 lettera h D.Lgs 42/2004 ss.mm.ii.)
 - Immobili e aree di notevole interesse pubblico (art. 136 D. Lgs. 42/2004 e ss.mm.ii.)
 - CFVA - Unita' di ammissione (boschi) D. Lgs. 386/2003
 - Fascia di tutela di 300 m dai laghi (art. 142 comma 1 lettera b D.Lgs 42/2004 ss.mm.ii.)
 - Fascia di tutela di 150 m dei corsi d'acqua (art. 142 comma 1 lettera c D.Lgs 42/2004 ss.mm.ii.)
 - Alberi monumentali (art. 8,17,18 N.T.A. PPR)
 - Beni Identitari - Fonte: Repertorio del Mosaico dei beni paesaggistici e identitari - Anno 2017
 - Aree caratterizzate da edifici e manufatti di valenza storico-culturale (art. 8, 47, 48, 49, 50 N.T.A. PPR)
 - Fascia di rispetto di 100 m da aree caratterizzate da edifici e manufatti di valenza storico-culturale
 - Mattici di sviluppo dei centri di antica e prima formazione (art. 8,47,51,52,53 N.T.A. PPR)
 - Grotte e caverne (art. 8,17,18 N.T.A. PPR)
 - Aree a quota superiore ai 900 m s.l.m. (art. 8,17,18 N.T.A. PPR)
 - Fascia Costiera (art. 143 D.Lgs 42/2004 ss.mm.ii.)
 - Fascia di rispetto di 150 m dai corsi d'acqua cartografati dal PPR (art. 8,17,18 N.T.A. PPR)
 - Fascia di rispetto di 300 m da zone umide, laghi naturali e invasi artificiali (art. 8,17,18 N.T.A. PPR)
 - Perimetro apparati vulcanici

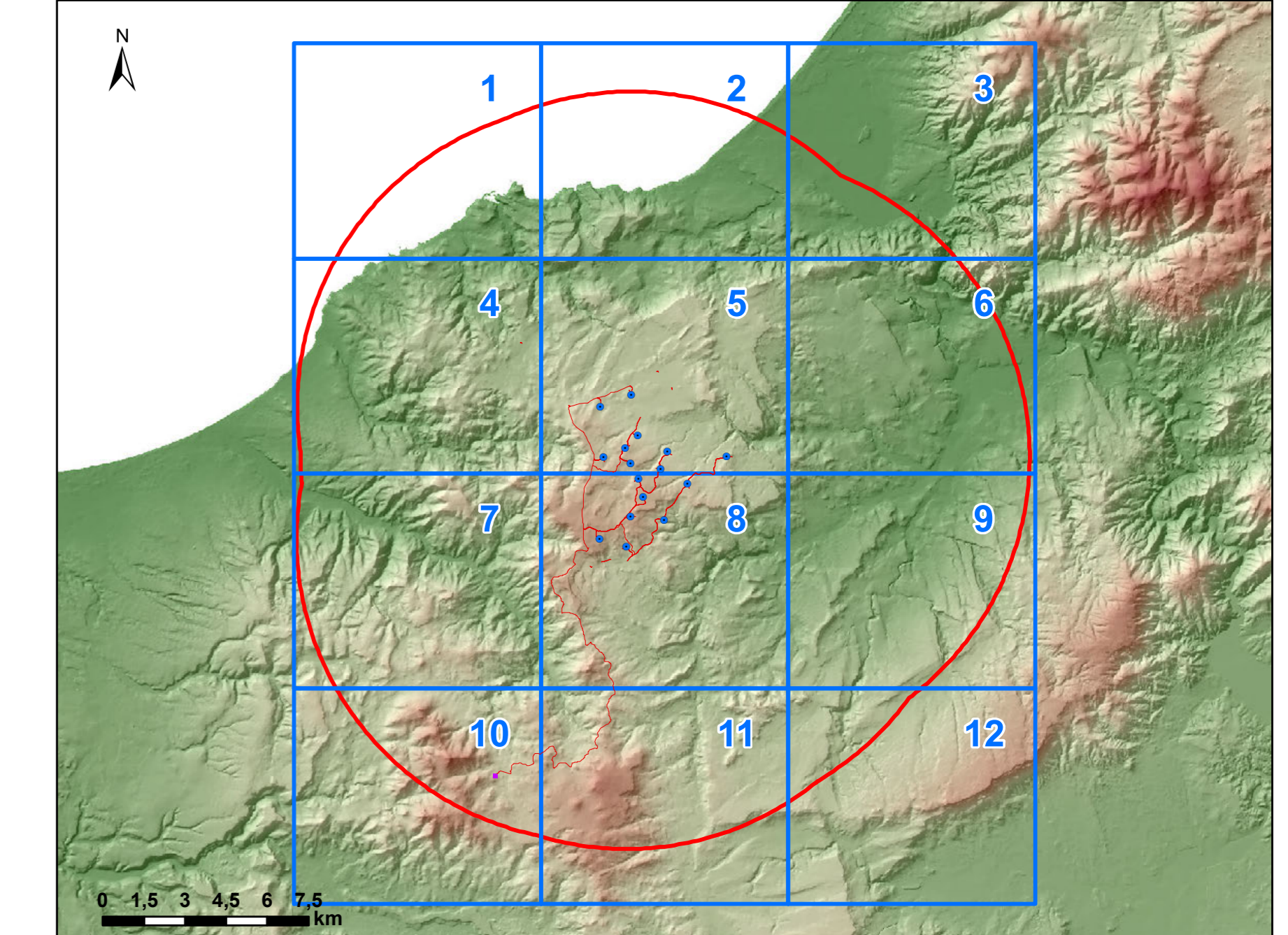

GIORDINE INGEGNERI
PROSPERITA' CAGLIARI
 N. 5453 Dott. Ing. Giuseppe Frontini

Rev.	Data	Descrizione	IAT	GF	QR
0	09/2023	EMISSIONE PER PROCEDURA DI VIA			
PROGETTAZIONE E SPA: INCARICATO:			COMMITTENTE:		
PROGETTO DI COSTRUZIONE ED ESERCIZIO DI UN IMPIANTO EOLICO DELLA POTENZA DI 99,2 MW DENOMINATO "ORLIA" DA REALIZZARSI NEI COMUNI DI NULVI (SS) E SEDINI (SS) CON LE RELATIVE OPERE DI CONNESSIONE ELETTRICHE					
- CARTA DELLE AREE NON IDONEE EX D.G.R. N. 59/90 DEL 27/11/2020					
Nome documento: WIN00017466_Carta aree non idonee ex D.G.R. n. 59/90 del 27/11/2020			Commessa n° 2022/0352 Dis. n° WIN0002-TA6d Revisione: 0 Scala: 1:10.000 Sostituito R: Sostituito dal:		

CARTA DELLE AREE NON IDONEE EX D.G.R. N.59/90 DEL 27/11/2020

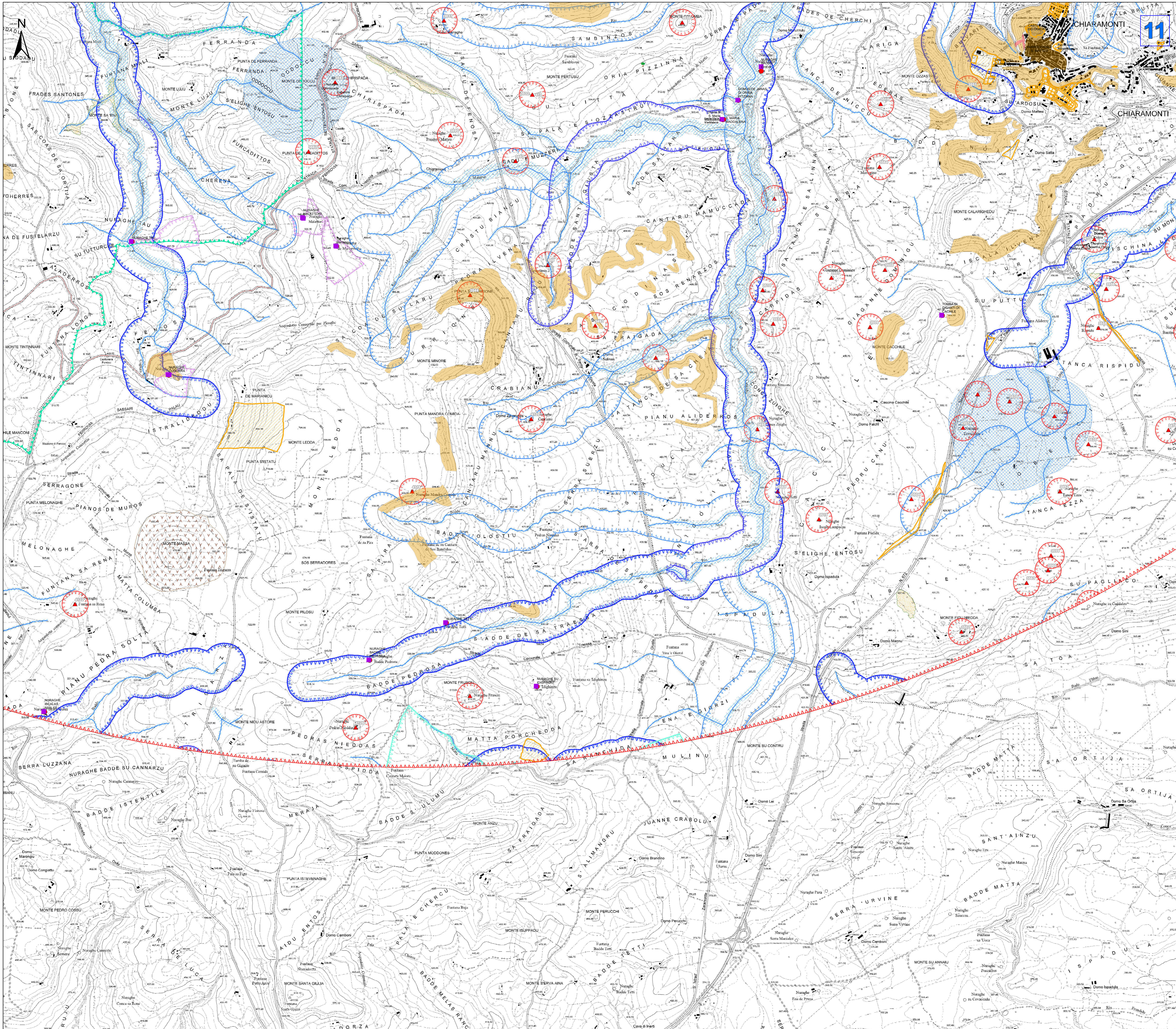

- Legenda**
- Aerogeneratori
 - Opere in Progetto
 - ▨ Futura SE RTN 150/36 kV
 - ▨ Area di massima attenzione - 11,05 km
 - ▨ Sila della Chirottoforana
 - ★ Beni culturali architettonici - Fonte: Repertorio del Mosaico dei beni paesaggistici e identitari - Anno 2017
 - ★ Beni culturali archeologici - Fonte: Repertorio del Mosaico dei beni paesaggistici e identitari - Anno 2017
 - ★ Beni dichiarati di interesse culturale con DM (Fonte: Segretariato Regionale del Ministero della Cultura per la Sardegna & Fonte: <http://vincolirete.beniculturali.it/>)
 - ★ Beni dichiarati di interesse culturale - Fonte: <http://vincolirete.beniculturali.it/>
 - ▨ Aree di pertinenza dei Beni con DM
 - ▨ Monumenti naturali istituiti (Art. 17 comma 3 lettera f delle N.T.A. PPR)
 - ▨ Tipologia aree incendiate (Bosco) dal 2008 al 2022
 - ▨ Aree gestione speciale ente foreste
 - ▨ SIC e ZSC CEE 92/43 (art. 33, 34 N.T.A. PPR)
 - ▨ ZPS CEE 79/409 (art. 33, 34 N.T.A. PPR)
 - ▨ Important Bird Areas
 - ▨ Oasi permanenti di protezione faunistica (art. 33,37 N.T.A. PPR)
 - ▨ Aree con presenza specie animali tutelate da convenzioni internazionali
 - ▨ Aree servite dai consorzi di bonifica - Comprensori
 - ▨ Elementi idrici
 - ▨ art. 30 TER PAI
 - ▨ Area a pericolosità idraulica cartografate dai PAI e Art.8 e PGRA
 - ▨ H3
 - ▨ H4
 - ▨ Area a pericolosità da frana cartografate dai PAI e Art.8
 - ▨ Hg3
 - ▨ Hg4
 - ▨ Zone gravate da usi civici (art. 142 comma 1 lettera h D.Lgs 42/2004 ss.mm.ii.)
 - ▨ Immobili e aree di notevole interesse pubblico (art. 136 D. Lgs. 42/2004 e ss.mm.ii.)
 - ▨ CFVA - Unita' di ammissione (boschi) D. Lgs. 386/2003
 - ▨ Fascia di tutela di 300 m dai laghi (art. 142 comma 1 lettera b D.Lgs 42/2004 ss.mm.ii.)
 - ▨ Fascia di tutela di 150 m dai corsi d'acqua (art. 142 comma 1 lettera c D.Lgs 42/2004 ss.mm.ii.)
 - ▨ Alberi monumentali (art. 8,17,18 N.T.A. PPR)
 - ▨ Beni Identitari - Fonte: Repertorio del Mosaico dei beni paesaggistici e identitari - Anno 2017
 - ▨ Aree caratterizzate da edifici e manufatti di valenza storico-culturale (art. 8, 47, 48, 49, 50 N.T.A. PPR)
 - ▨ Fascia di rispetto di 100 m da aree caratterizzate da edifici e manufatti di valenza storico-culturale
 - ▨ Matrici di sviluppo dei centri di antica e prima formazione (art. 8,47,51,52,53 N.T.A. PPR)
 - ▨ Grotte e caverne (art. 8,17,18 N.T.A. PPR)
 - ▨ Aree a quota superiore ai 900 m s.l.m. (art. 8,17,18 N.T.A. PPR)
 - ▨ Fascia Costiera (art. 143 D.Lgs 42/2004 ss.mm.ii.)
 - ▨ Fascia di rispetto di 150 m dai corsi d'acqua cartografati dal PPR (art. 8,17,18 N.T.A. PPR)
 - ▨ Fascia di rispetto di 300 m da zone umide, laghi naturali e invasi artificiali (art. 8,17,18 N.T.A. PPR)
 - ▨ Perimetro apparati vulcanici

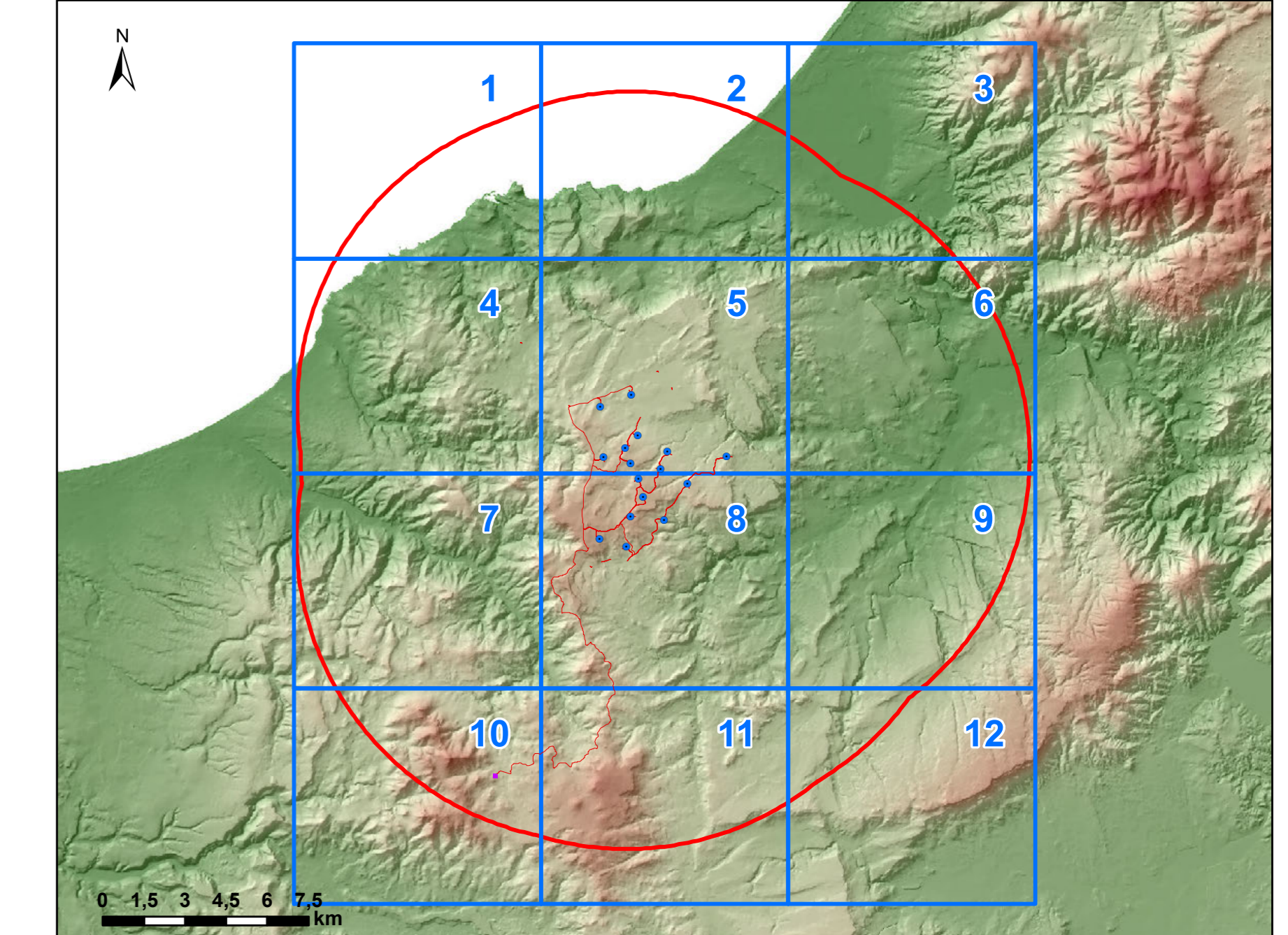

GIORDINE INGEGNERI
PROSPERETTI CAGLIARI
 N. 5432 Dott. Ing. Giuseppe Proffig

Rev.	Data	Descrizione	IAT	GF	QR
0	09/2023	EMISSIONE PER PROCEDURA DI VIA			
PROGETTAZIONE E SA:			COMMITTENTE		
INCARICATO Giuseppe Prosperetti, Ing. Via Roma 100 09100 Cagliari (CA)			Via Roma 100 09100 Cagliari (CA)		
PROGETTO DI COSTRUZIONE ED ESERCIZIO DI UN IMPIANTO EOLICO DELLA POTENZA DI 99,2 MW DENOMINATO "ORBI" DA REALIZZARSI NEI COMUNI DI NULVI (SS) E SEDINI (SS) CON LE RELATIVE OPERE DI CONNESSIONE ELETTRICHE					
- CARTA DELLE AREE NON IDONEE EX D.G.R. N. 59/90 DEL 27/11/2020					
Nome documento: WIND0027466_Carta delle aree non idonee ex D.G.R. n. 59/90 del 27/11/2020			Commissa n° 2022/0352		
			Dis. n° WIND002-TAbd		
			Revisione: 0		
			Scala: 1:10.000		
			Sostituito R:		
			Sostituito dal:		

CARTA DELLE AREE NON IDONEE EX D.G.R. N.59/90 DEL 27/11/2020

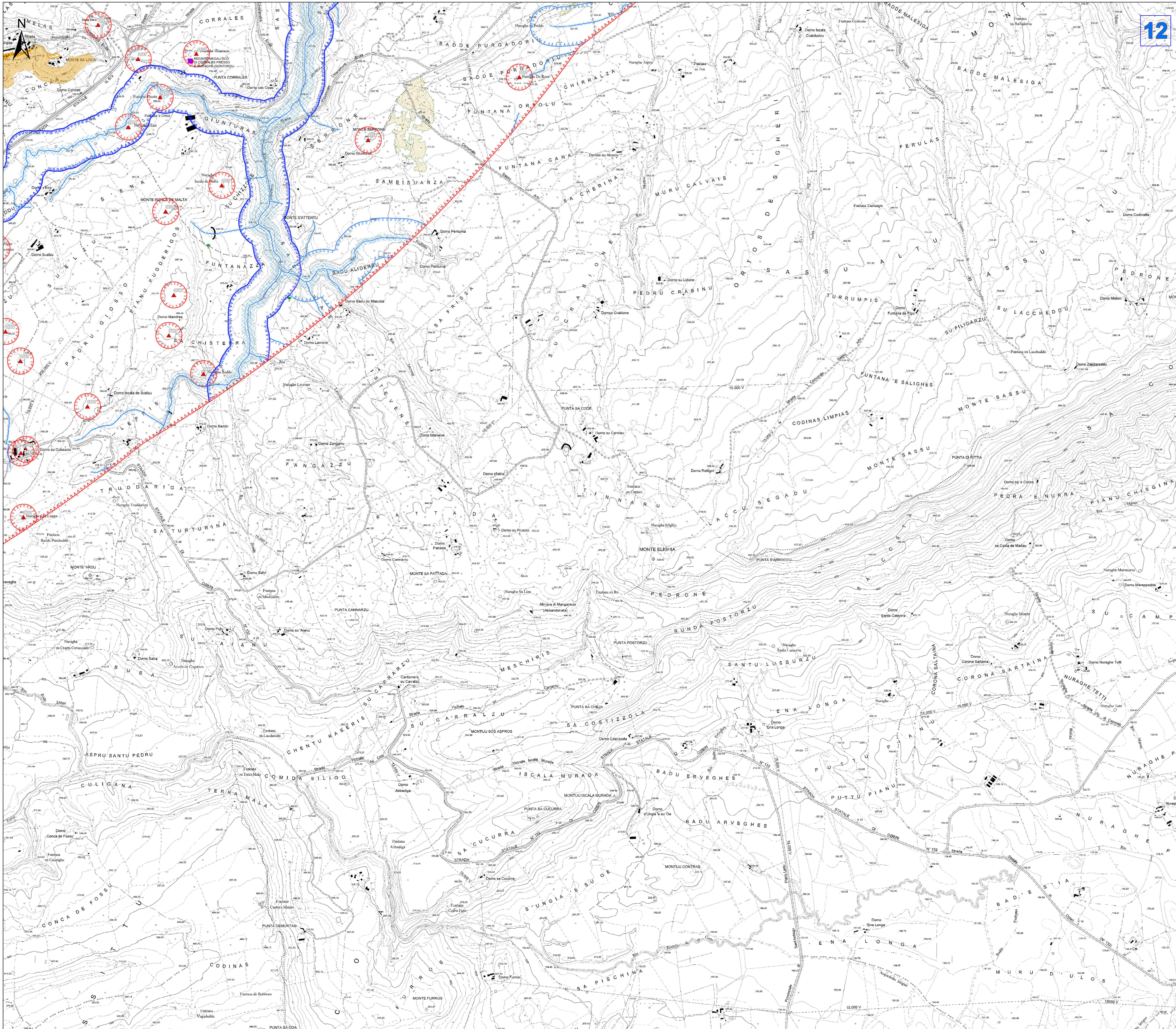

- Legenda**
- Aerogeneratori
 - Opere in Progetto
 - Futura SE RTN 150/36 kV
 - Area di massima attenzione - 11,05 km
 - Sita della Chiroterofauna
 - ★ Beni culturali architettonici - Fonte: Repertorio del Mosaico dei beni paesaggistici e identitari - Anno 2017
 - ★ Beni culturali archeologici - Fonte: Repertorio del Mosaico dei beni paesaggistici e identitari - Anno 2017
 - ★ Beni dichiarati di interesse culturale con DM (Fonte: Segretariato Regionale del Ministero della Cultura per la Sardegna & Fonte: <http://vincolinrete.beniculturali.it/>)
 - Beni dichiarati di interesse culturale culturale - Fonte: <http://vincolinrete.beniculturali.it/>
 - Aree di pertinenza dei Beni con DM
 - Monumenti naturali istituiti (Art. 17 comma 3 lettera f delle N.T.A. PPR)
 - Tipologia aree incendiate (Bosco) dal 2008 al 2022
 - Aree gestione speciale ente foreste
 - SIC e ZSC CEE 92/43 (artt. 33, 34 N.T.A. PPR)
 - ZPS CEE 79/409 (artt. 33, 34 N.T.A. PPR)
 - Important Bird Areas
 - Oasi permanenti di protezione faunistica (artt. 33,37 N.T.A. PPR)
 - Aree con presenza specie animali tutelate da convenzioni internazionali
 - Aree servite dai consorzi di bonifica - Comprensori
 - Elementi idrici
 - art. 30 TER PAI
 - Area a pericolosità idraulica cartografate dai PAI e Art.8 e PGRA
 - H13
 - H14
 - Area a pericolosità da frana cartografate dai PAI e Art.8
 - Hg3
 - Hg4
 - Zone gravate da usi civici (art. 142 comma 1 lettera h D.Lgs 42/2004 ss.mm.ii.)
 - Immobili e aree di notevole interesse pubblico (art. 136 D. Lgs. 42/2004 e ss.mm.ii.)
 - CFVA - Unita' di ammissione (boschi) D. Lgs. 386/2003
 - Fascia di tutela di 300 m dai laghi (art. 142 comma 1 lettera b D.Lgs 42/2004 ss.mm.ii.)
 - Fascia di tutela di 150 m dai corsi d'acqua (art. 142 comma 1 lettera c D.Lgs 42/2004 ss.mm.ii.)
 - Alberi monumentali (artt. 8,17,18 N.T.A. PPR)
 - Beni Identitari - Fonte: Repertorio del Mosaico dei beni paesaggistici e identitari - Anno 2017
 - Aree caratterizzate da edifici e manufatti di valenza storico-culturale (artt. 8, 47, 48, 49, 50 N.T.A. PPR)
 - Fascia di rispetto di 100 m da aree caratterizzate da edifici e manufatti di valenza storico-culturale
 - Matrici di sviluppo dei centri di antica e prima formazione (artt. 8,47,51,52,53 N.T.A. PPR)
 - Grotte e caverne (artt. 8, 17,18 N.T.A. PPR)
 - Aree a quota superiore ai 900 m s.l.m. (artt. 8, 17, 18 N.T.A. PPR)
 - Faccia Costiera (art. 143 D.Lgs 42/2004 ss.mm.ii.)
 - Fascia di rispetto di 150 m dai corsi d'acqua cartografati dal PPR (artt. 8, 17, 18 N.T.A. PPR)
 - Fascia di rispetto di 300 m da zone umide, laghi naturali e invasi artificiali (artt. 8, 17, 18 N.T.A. PPR)
 - Perimetro apparati vulcanici

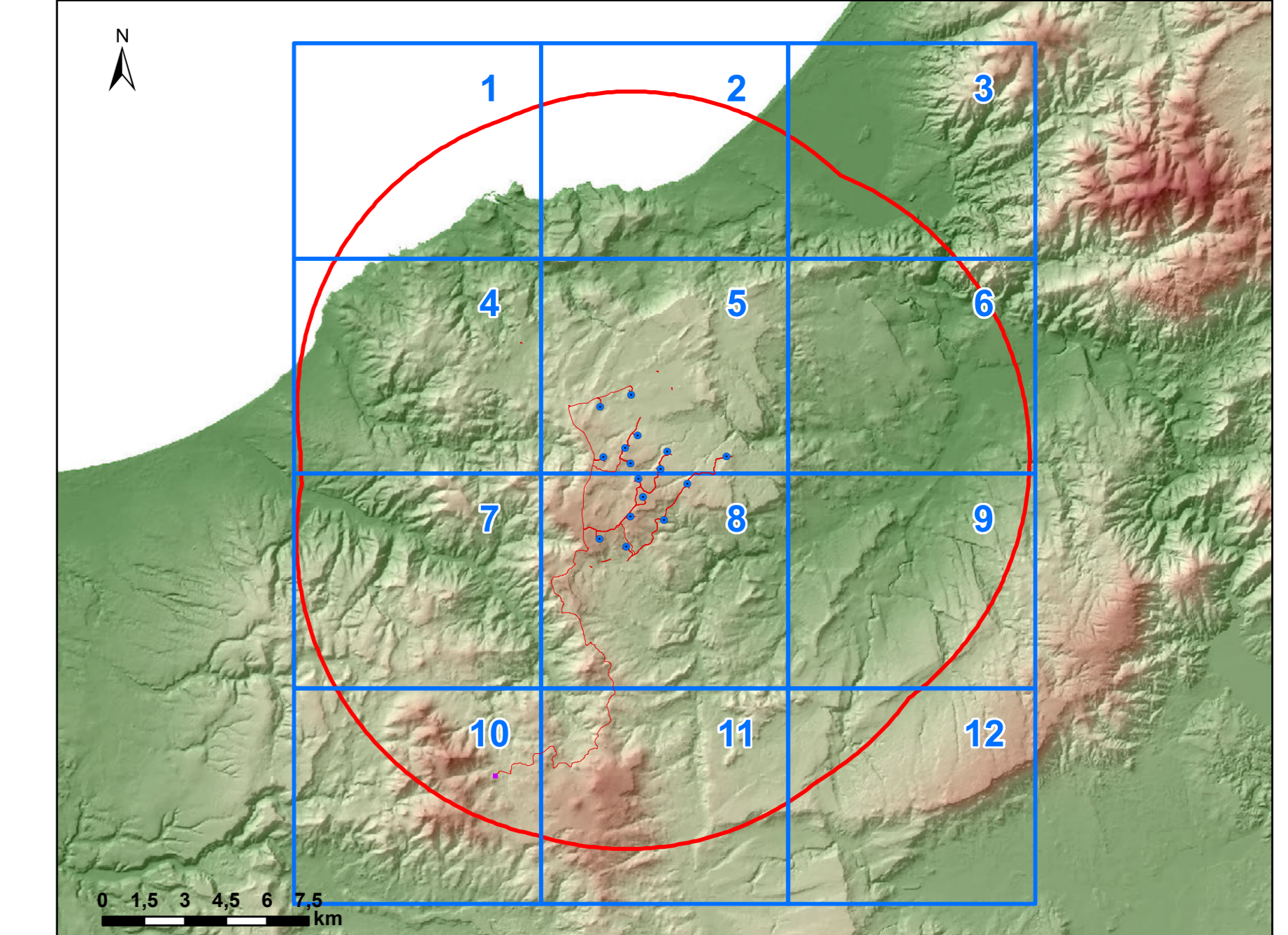

GIUDIZI INGENNERI
PROSPERITA' CAGLIARI
 N. 5453 Dott. Ing. Giuseppe Proffig

0	09/2023	EMISSIONE PER PROCEDURA DI VIA	IAT	GF	QR
Rev.	Data	Descrizione	Dis.	Contr.	Appr.
PROGETTAZIONE E SA:		INCARICATO Giuseppe Prosperita, Ing. Via Michelangelo 14 10125 Oristano (OR) T. 0783/240000	COMMITTENTE Ripartizione E.P. Via Michelangelo 14 09100 Oristano (OR)		
		PROGETTO DI COSTRUZIONE ED ESERCIZIO DI UN IMPIANTO EOLICO DELLA POTENZA DI 99,2 MW DENOMINATO "ORR1A" DA REALIZZARSI NEI COMUNI DI NULVI (SS) E SEDINI (SS) CON LE RELATIVE OPERE DI CONNESSIONE ELETTRICHE			Commessa n° 2022/0352 Dis. n° WIND002-TAbd
		- CARTA DELLE AREE NON IDONEE EX D.G.R. N. 59/90 DEL 27/11/2020			Revisione: 0 Scala: 1:10.000 Sostituito R: Sostituito dal:
Nome documento: WIND002-TAbd_Carta delle aree non idonee ex D.G.R. n. 59/90 del 27/11/2020					