

CARTA CON INDIVIDUAZIONE DELLE AREE IDONEE PER LA INSTALLAZIONE DI IMPIANTI A FONTI RINNOVABILI - Art. 20 D.Lgs. 199-2021

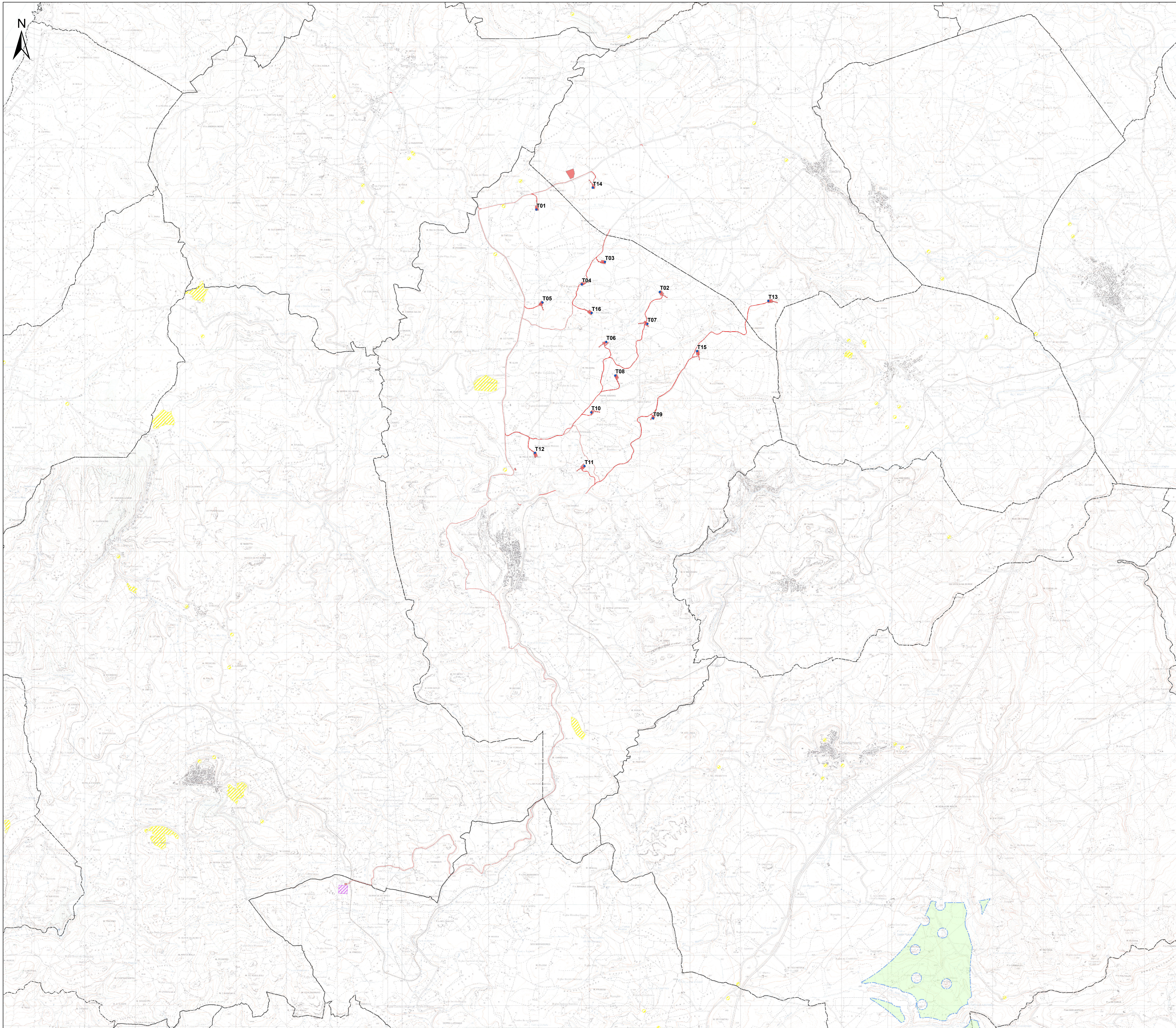

Legenda

- Aerogeneratori
- Opere in Progetto
- Opere in Progetto
- Futura SE RTN 150/36 kV
- Area idonea - ex art.20, lettera b) D.Lgs. 199/2021 (Siti inquinati individuati dal PPR)
- Area idonea - ex art.20, lettera c) D.Lgs. 199/2021 (Cave inattive - Fonte: PRAE Piano Regionale Attività Estrattive)
- Cave e aree estrattive (Fonte: PRAE Piano Regionale Attività Estrattive e DBG2022)
- Area idonea - ex art.20, lettera c-quater) D.Lgs. 199/2021
- Limiti comunali

* In riferimento agli areali rappresentati secondo quanto definito dalla lettera c-quater del D.Lgs. n. 199 del 2021 e ss.mm.ii., derivano dall'identificazione:
 1) delle aree che non sono ricomprese nel perimetro dei beni sottoposti a tutela ai sensi del D.Lgs. n. 22 gennaio 2004 incluse le zone gravate da usi civici di cui all'articolo 142, comma 1, lettera h), del medesimo decreto.
 2) delle aree che non sono ricomprese all'interno delle fasce di rispetto pari a 3000 metri dei beni sottoposti a tutela ai sensi della parte seconda oppure dell'articolo 136 del D.Lgs. n. 42 del 22 gennaio 2004. Nello specifico, per individuare i beni sottoposti a tutela ai sensi della parte seconda del D.Lgs. n. 42 del 22 gennaio 2004, si è fatto riferimento a quanto stabilito dall'art.10 comma 3, ovvero tutti i beni culturali con la dichiarazione prevista dall'articolo 13.

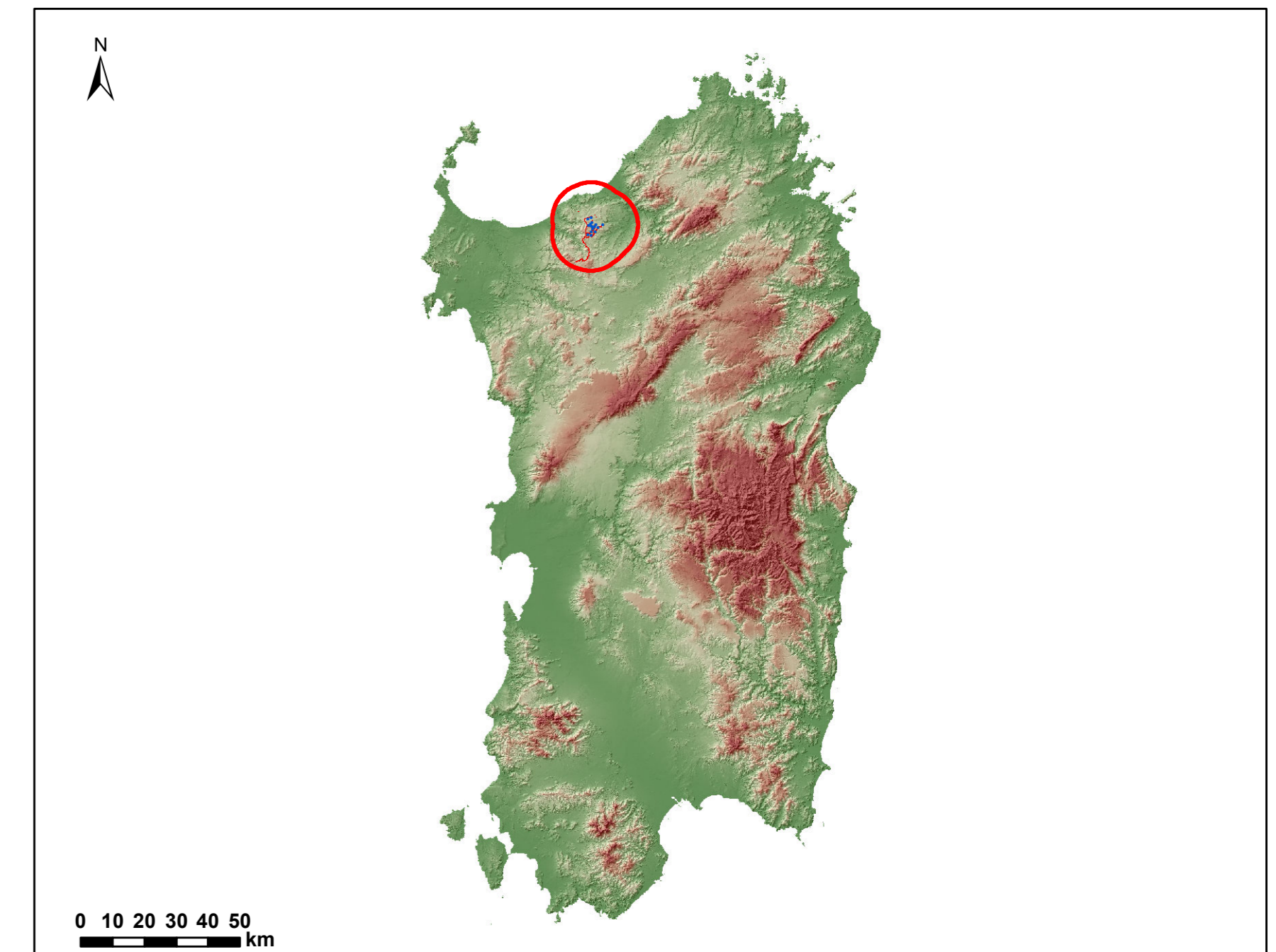

| Rev. | Data | Descrizione | NM | GF | QR |
|---|---------|--------------------------------|---|----|----|
| 0 | 09/2023 | EMISSIONE PER PROCEDURA DI VIA | | | |
| PROGETTAZIONE E SPA INCARICATO Desiderio, Pisanelli, IRI Via S. Maria Maddalena 10 09100 Cagliari (CA) | | | COMMITTENTE Regione Sardegna Via S. Maria Maddalena 10 09100 Cagliari (CA) | | |
| PROGETTO DI COSTRUZIONE ED ESERCIZIO DI UN IMPIANTO EOLICO DELLA POTENZA DI 99,2 MW DENOMINATO "ORLY" DA REALIZZARSI NEI COMUNI DI NULVI (SS) E SEDINI (SS) CON LE RELATIVE OPERE DI CONNESSIONE ELETTRICHE | | | Compressa n° 2022/0352 Dis. n° WIND002-TA7 | | |
| - CARTA CON INDIVIDUAZIONE DELLE AREE IDONEE PER L'INSTALLAZIONE DI IMPIANTI A FONTI RINNOVABILI - ART. 20 D.LGS. 199/2021 E SS.MM.II. - | | | Revisione: 0 Scala: 1:25.000 Sostituisce il: // Sostituito dal: // | | |
| Nome documento: WIND002-TA7_Carta con individuazione delle aree idonee per l'installazione di impianti a fonti rinnovabili - Art. 20 D.Lgs. 199/2021 e ss.mm.ii. | | | | | |