

CARTA DEI DISPOSITIVI DI TUTELA PAESAGGISTICA - AREALE DI MASSIMA ATTENZIONE 1:10.000

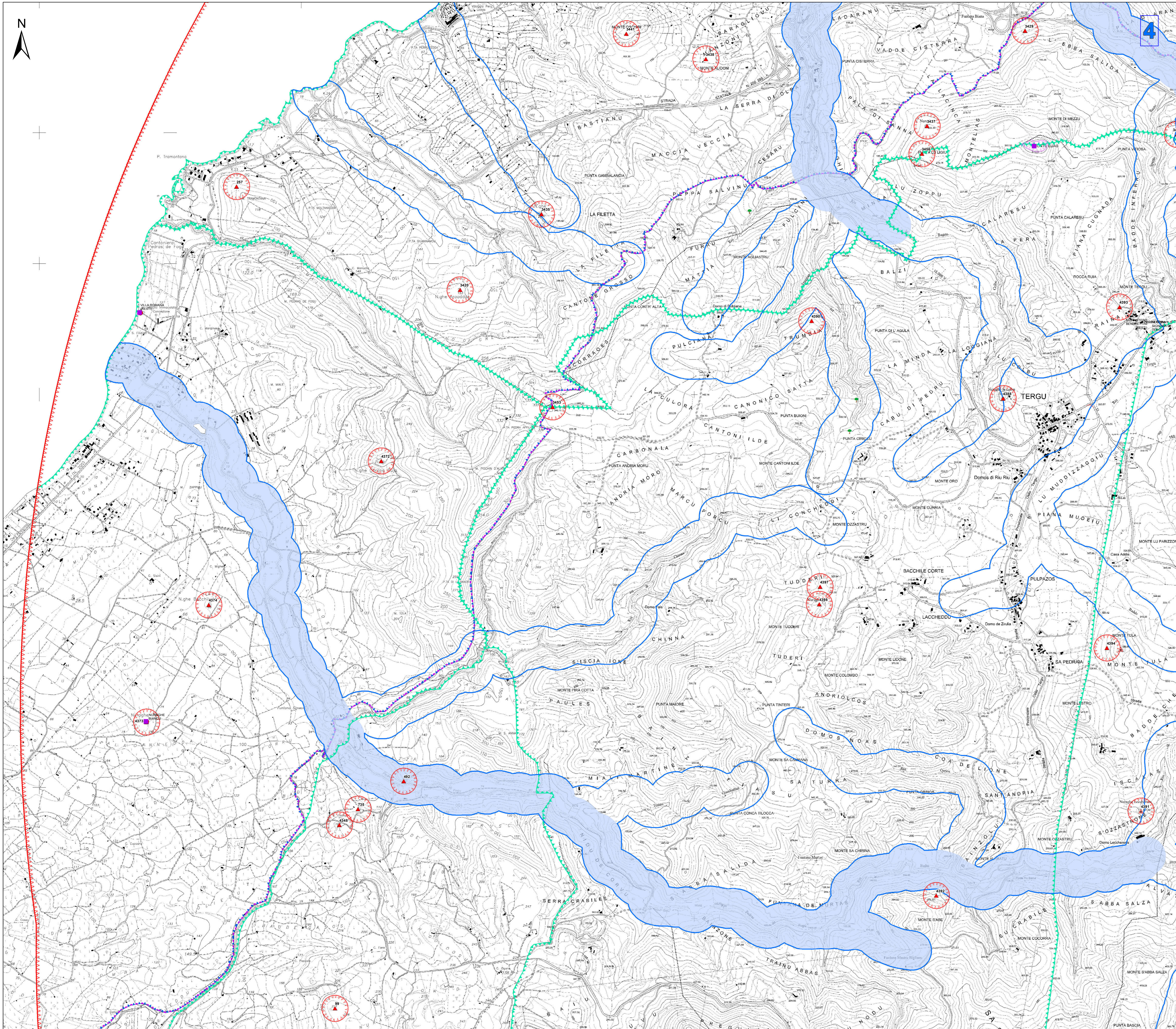

Legenda

- Aerogeneratori
- Opere in Progetto
- Opere in Progetto
- Futura SE RTN 150/36 kV
- Area di massima attenzione - 11,05 km

BENI CULTURALI VINCOLATI AI SENSI DELLA PARTE II DEL D.LGS. 42/04 E SS.MM.II.

- Beni culturali architettonici - Fonte: Repertorio del Mosaico dei beni paesaggistici identitari - Anno 2017
- Beni dichiarati di interesse culturale con DM (Fonte: Segretariato Regionale del Ministero della Cultura per la Sardegna & Fonte: <http://vincolinrete.beniculturali.it/>)
- Beni dichiarati di interesse culturale con decreto
- Are di pertinenza dei Beni

Beni dichiarati di interesse culturale - Fonte: <http://vincolinrete.beniculturali.it/>

- Di interesse culturale dichiarato
- Verifica di interesse culturale in corso

Beni da ricognizione archeologica

- Archivio Segretariato Regionale del Ministero della Cultura Sardegna
- COPIANIFICAZIONE
- PPR
- PUC
- Ulteriori beni individuati dall'archeologo

Beni paesaggistici individuati dal PPR (art. 143 D.Lgs 42/2004 ss.mm.ii.)

- Alberi monumentali (art. 8,17,18 N.T.A. PPR)
- Aree caratterizzate da edifici e manufatti di valenza storico-culturale (art. 8, 47, 48, 49, 50 N.T.A. PPR)
- Fascia di rispetto di 100 m da aree caratterizzate da edifici e manufatti di valenza storico-culturale
- Grotte e caverne (art. 8,17,18 N.T.A. PPR)
- Matrici di sviluppo dei centri di antica e prima formazione (art. 8,47,51,52,53 N.T.A. PPR)
- Aree a quota superiore ai 900 m s.l.m. (art. 8,17,18 N.T.A. PPR)
- Fascia di rispetto di 150 m dai corsi d'acqua cartografati dal PPR (art. 8,17,18 N.T.A. PPR)
- Fascia di rispetto di 300 m da zone umide, laghi naturali e invasi artificiali (art. 8,17,18 N.T.A. PPR)
- Perimetro apparati vulcanici
- Facia Costera (art. 143 D.Lgs 42/2004 ss.mm.ii.)

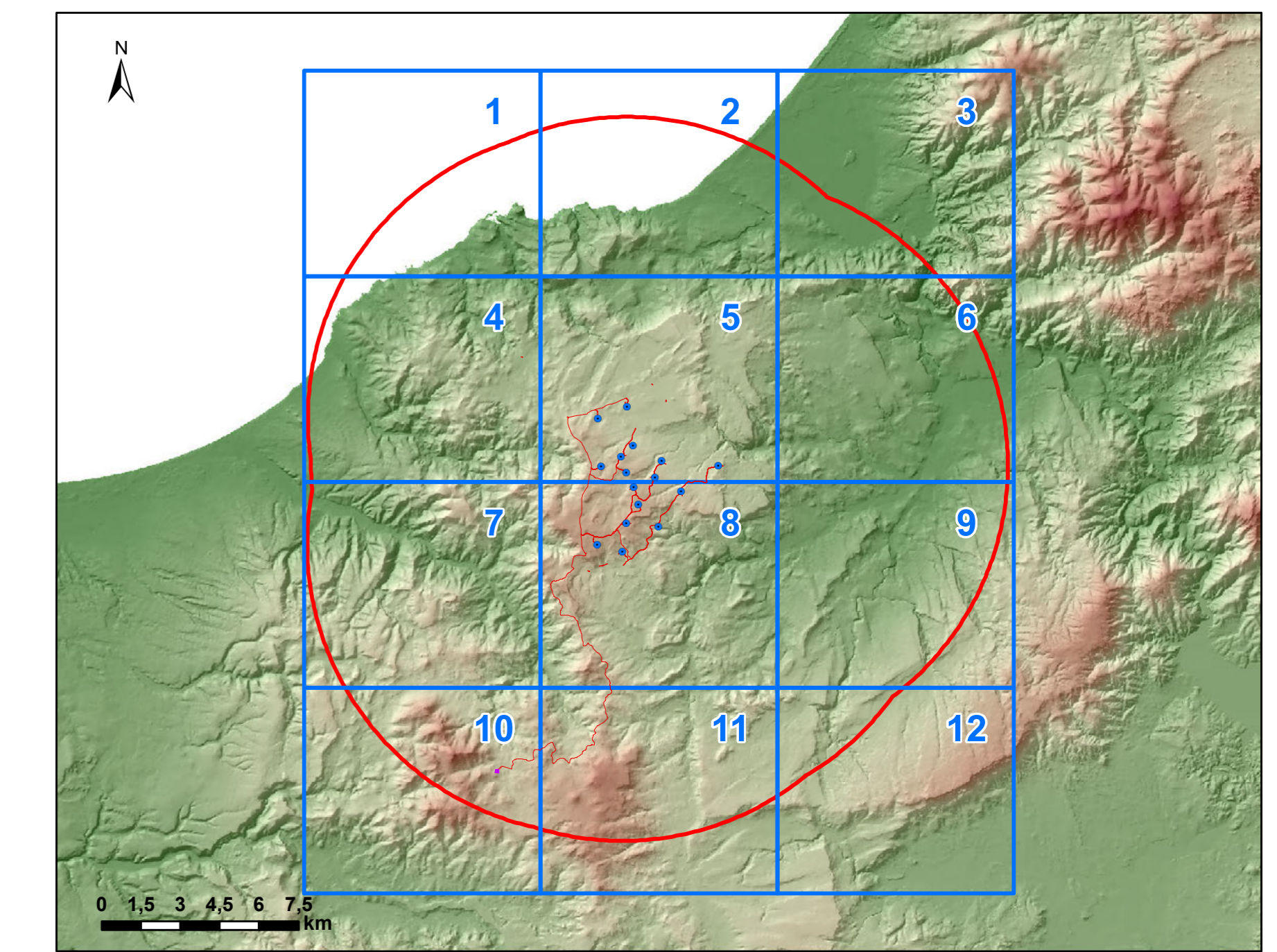

ORDINE INGEGNERI
PROFESSORI CAGLIARI
N. 3453 Dott. Ing. Giuseppe Frongia

0	09/2023	EMISSIONE PER PROCEDURA DI VIA	IAT	GF	QR
Rev.	Data	Descrizione	Dis.	Contr.	Appr.
PROGETTAZIONE E SIA		INCARICATO	COMMITTENTE		
		Ordine Ingegneri Cagliari Via S. Maria Maddalena 10 09100 Cagliari (CA)	Regione Sardegna Via S. Maria Maddalena 10 09100 Cagliari (CA)		
PROGETTO DI COSTRUZIONE ED ESERCIZIO DI UN IMPIANTO EOLICO DELLA POTENZA DI 99,2 MW DENOMINATO "ORRA" DA REALIZZARSI NEI COMUNI DI NULVISSI E SEDINI (SS) CON LE RELATIVE OPERE DI CONNESSIONE ELETTRICHE					Commessa n° 2022/0352 Dis. n° WIND002-RAS-1b
- CARTA DEI DISPOSITIVI DI TUTELA PAESAGGISTICA - AREALE DI MASSIMA ATTENZIONE 1:10.000 -					Revisione: 0 Scala: 1:10.000 Sostituisce il: Sostituito dal:
Nome documento: WIND002-RAS-1b_Carta dei dispositivi di tutela paesaggistica - Areale di massima attenzione 1:10.000					

CARTA DEI DISPOSITIVI DI TUTELA PAESAGGISTICA - AREE DI MASSIMA ATTENZIONE 1:10.000

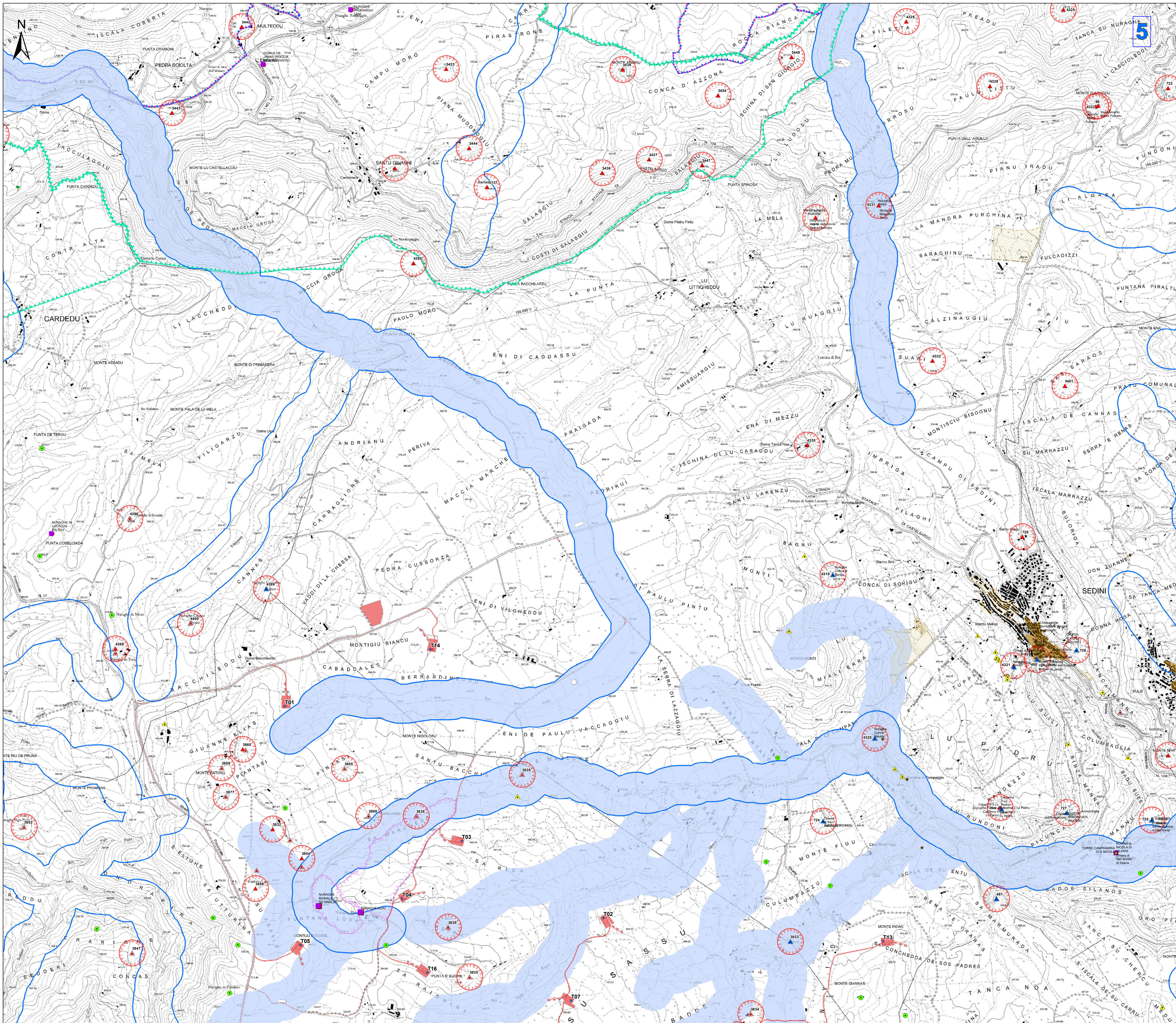

Legenda

- Aerogeneratori
- Opere in Progetto
- Opere in Progetto
- Futura SE RTN 150/36 kV
- Area di massima attenzione - 11,05 km

BENI CULTURALI VINCOLATI AI SENSI DELLA PARTE II DEL D.LGS. 42/04 E SS.MM.II.

- Beni culturali architettonici - Fonte: Repertorio del Mosaico dei beni paesaggistici e identitari - Anno 2017
- Beni dichiarati di interesse culturale con DM (Fonte: Segretariato Regionale del Ministero della Cultura per la Sardegna & Fonte: <http://vincolinrete.beniculturali.it/>)
- Beni dichiarati di interesse culturale con decreto
- Are di pertinenza dei Beni

Beni dichiarati di interesse culturale - Fonte: <http://vincolinrete.beniculturali.it/>

- Di interesse culturale dichiarato
- Verifica di interesse culturale in corso

Beni da ricognizione archeologica

- Archivio Segretariato Regionale del Ministero della Cultura Sardegna
- COPIANIFICAZIONE
- PPR
- PUC
- Ulteriori beni individuati dall'archeologo

Beni paesaggistici individuati dal PPR (art. 143 D.Lgs 42/2004 ss.mm.ii.)

- Alberi monumentali (art. 8,17,18 N.T.A. PPR)
- Aree caratterizzate da edifici e manufatti di valenza storico-culturale (art. 8, 47, 48, 49, 50 N.T.A. PPR)
- Fascia di rispetto di 100 m da aree caratterizzate da edifici e manufatti di valenza storico-culturale
- Grotte e caverne (art. 8,17,18 N.T.A. PPR)
- Matrici di sviluppo dei centri di antica e prima formazione (art. 8,47,51,52,53 N.T.A. PPR)
- Aree a quota superiore ai 900 m s.l.m. (art. 8,17,18 N.T.A. PPR)
- Fascia di rispetto di 150 m dai corsi d'acqua cartografati dal PPR (art. 8,17,18 N.T.A. PPR)
- Fascia di rispetto di 300 m da zone umide, laghi naturali e invasi artificiali (art. 8,17,18 N.T.A. PPR)
- Perimetro apparati vulcanici
- Facia Costiera (art. 143 D.Lgs 42/2004 ss.mm.ii.)

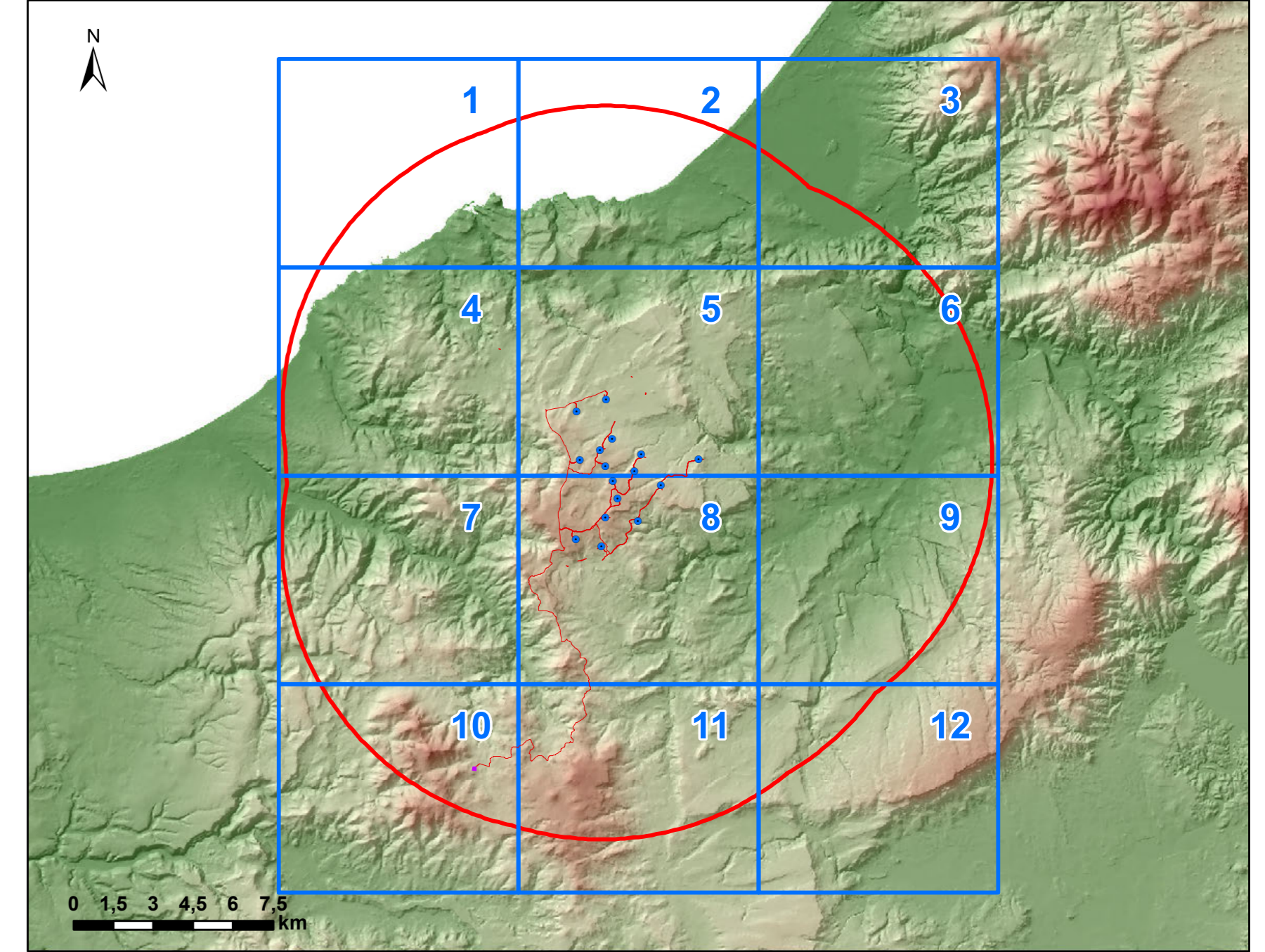

ORDINE INGEGNERI
PROFESSORI CAGLIARI
N. 3453 Dott. Ing. Giuseppe Frongia

Rev.	Data	Descrizione	IAT	GF	QR
0	09/2023	EMISSIONE PER PROCEDURA DI VIA			
PROGETTAZIONE E SPA	INGARICATO	COMMITENTE			
PROGETTO DI COSTRUZIONE ED ESERCIZIO DI UN IMPIANTO EOLICO DELLA POTENZA DI 99,2 MW DENOMINATO "ORRA" DA REALIZZARSI NEI COMUNI DI NULVISSI E SEDINI (SS) CON LE RELATIVE OPERE DI CONNESSIONE ELETTRICHE		Commessa n° 2022/0352 Dis. n° WIND002-RAS-1b			
- CARTA DEI DISPOSITIVI DI TUTELA PAESAGGISTICA - AREE DI MASSIMA ATTENZIONE 1:10.000 -			Revisione: 0 Scala: 1:10.000 Sostituisce il:		
Nome documento: WIND002-RAS-1b_Carta dei dispositivi di tutela paesaggistica - Aree di massima attenzione 1:10.000			Sostituito dal:		

CARTA DEI DISPOSITIVI DI TUTELA PAESAGGISTICA - AREALE DI MASSIMA ATTENZIONE 1:10.000

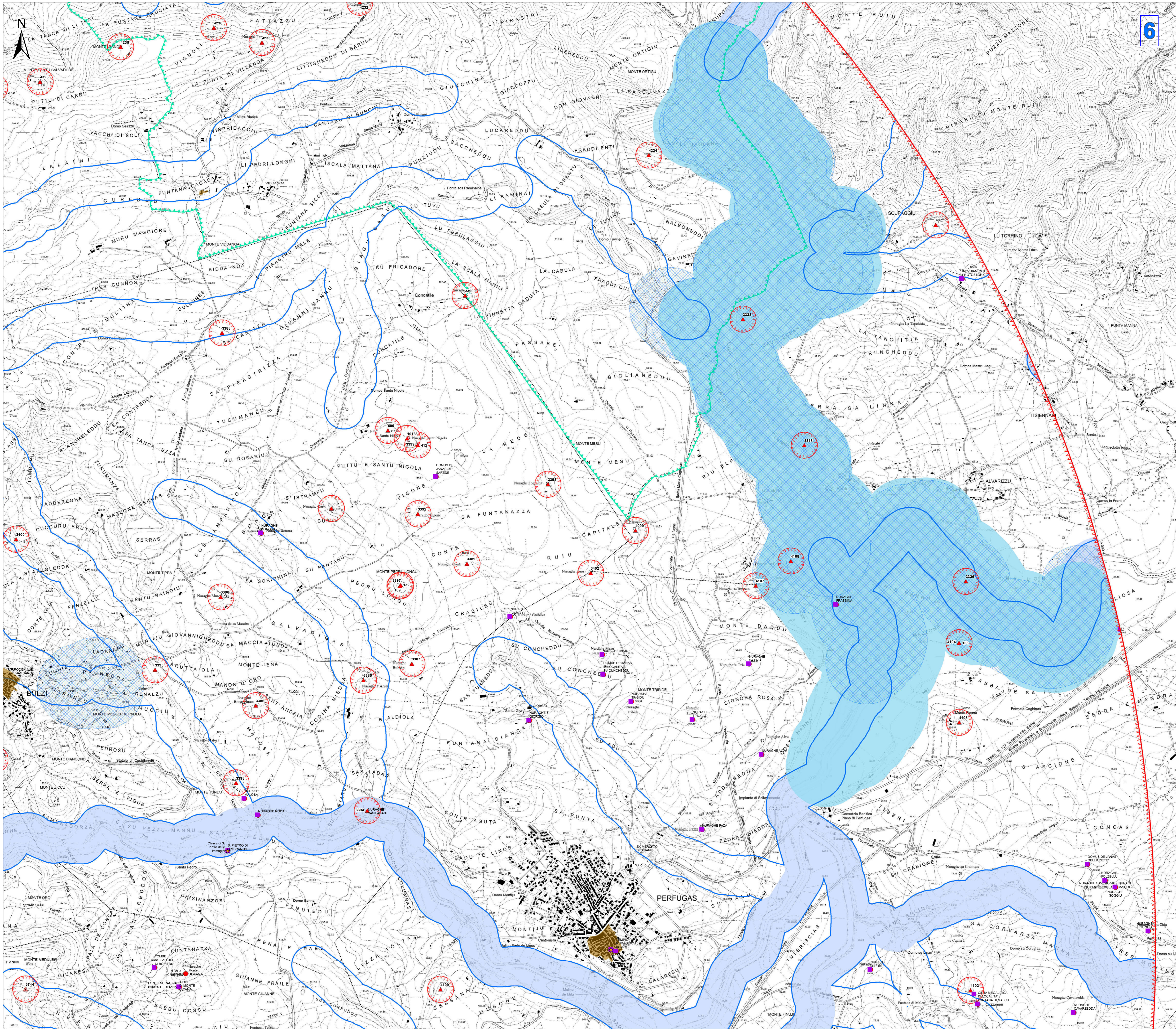

Legenda

- Aerogeneratori
- Opere in Progetto
- Opere in Progetto
- Futura SE RTN 150/36 kV
- Area di massima attenzione - 11,05 km

BENI CULTURALI VINCOLATI AI SENSI DELLA PARTE II DEL D.LGS. 42/04 E SS.MM.II.

- Beni culturali architettonici - Fonte: Repertorio del Mosaico dei beni paesaggistici e identitari - Anno 2017
- Beni dichiarati di interesse culturale con DM (Fonte: Segretariato Regionale del Ministero della Cultura per la Sardegna & Fonte: <http://vincolirete.beniculturali.it/>)
- Beni dichiarati di interesse culturale con decreto
- Area di pertinenza dei Beni
- Beni dichiarati di interesse culturale - Fonte: <http://vincolirete.beniculturali.it/>
- Di interesse culturale dichiarato
- Verifica di interesse culturale in corso

Beni da ricognizione archeologica

- Archivio Segretariato Regionale del Ministero della Cultura Sardegna
- COPIANIFICAZIONE
- PPR
- PUC
- Ulteriori beni individuati dall'archeologo

Beni paesaggistici individuati dal PPR (art. 143 D.Lgs 42/2004 ss.mm.ii.)

- Alberi monumentali (art. 8,17,18 N.T.A. PPR)
- Aree caratterizzate da edifici e manufatti di valenza storico-culturale (art. 8, 47, 48, 49, 50 N.T.A. PPR)
- Fascia di rispetto di 100 m da aree caratterizzate da edifici e manufatti di valenza storico-culturale
- Grotte e caverne (art. 8,17,18 N.T.A. PPR)
- Matrici di sviluppo dei centri di antica e prima formazione (art. 8,47,51,52,53 N.T.A. PPR)
- Aree a quota superiore ai 900 m s.l.m. (art. 8,17,18 N.T.A. PPR)
- Fascia di rispetto di 150 m dai corsi d'acqua cartografati dal PPR (art. 8,17,18 N.T.A. PPR)
- Fascia di rispetto di 300 m da zone umide, laghi naturali e invasi artificiali (art. 8,17,18 N.T.A. PPR)
- Perimetro apparati vulcanici
- Facia Costiera (art. 143 D.Lgs 42/2004 ss.mm.ii.)

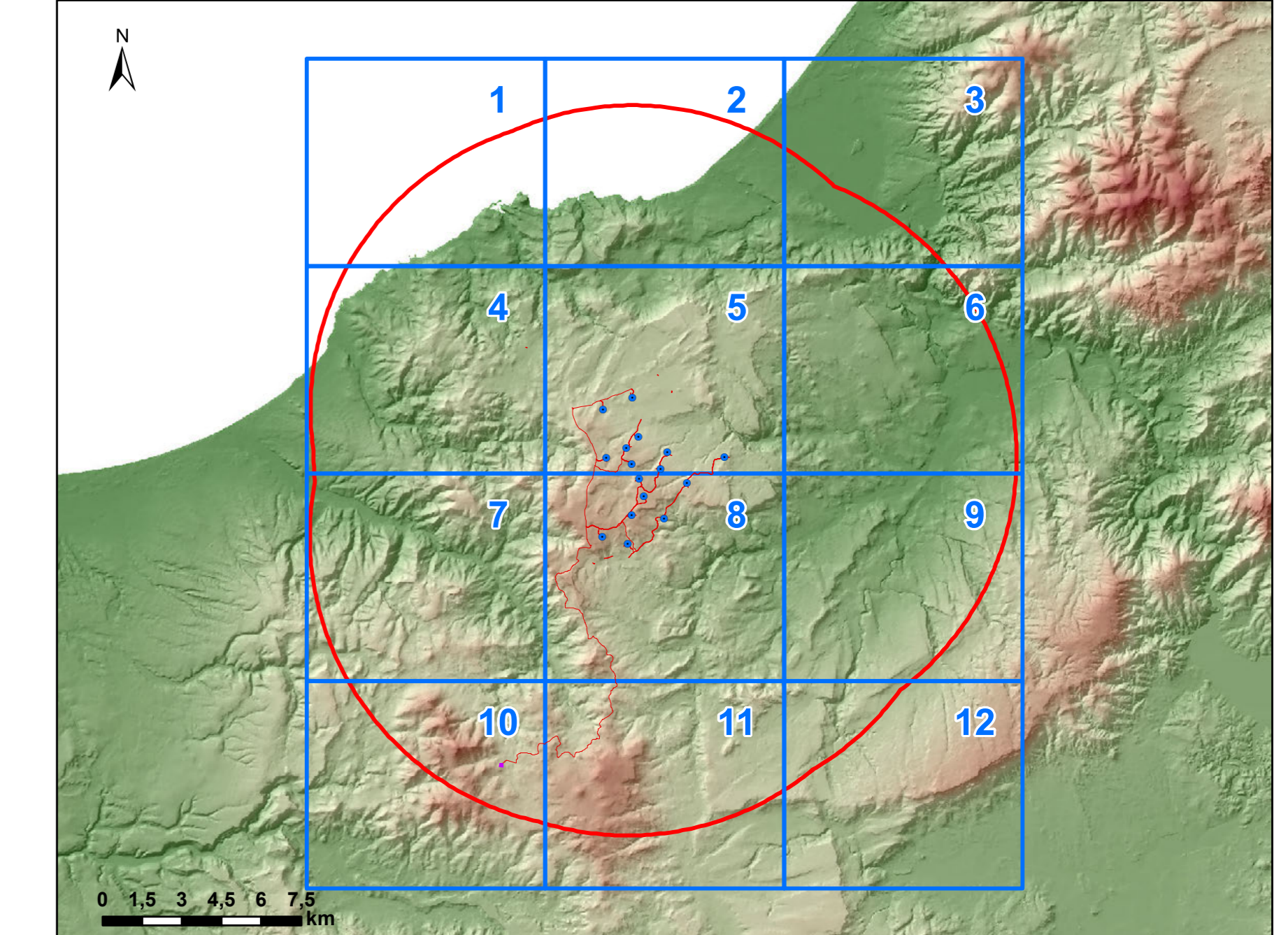

ORDINE INGEGNERI PROFESSIONALISTI
PROFESSIONISTI TAGLIARI
 N. 3453 Dott. Ing. Giuseppe Frongia

0	09/2023	EMMISSIONE PER PROCEDURA DI VIA	IAT	GF	QR
Rev.	Data	Descrizione	Dis.	Contr.	Appr.
PROGETTAZIONE E SPA	INGARICATO	COMMITENTE			
	Comune di Perfugas Via S. Maria Maddalena 39 07020 Perfugas (CA)				
PROGETTO DI COSTRUZIONE ED ESERCIZIO DI UN IMPIANTO EDILIZIO DELLA POTENZA DI 99,2 MW DENOMINATO "ORSA" DA REALIZZARSI NEI COMUNI DI NULVISSI E SEDINI (SS) CON LE RELATIVE OPERE DI CONNESSIONE ELETTRICHE					Commessa n° 2022/0352 Dis. n° WIND002-RAS-1b
- CARTA DEI DISPOSITIVI DI TUTELA PAESAGGISTICA - AREALE DI MASSIMA ATTENZIONE 1:10.000 -					Revisione: 0 Scala: 1:10.000 Sostituisce il: Sostituito dal:
Nome documento: WIND002-RAS-1b_Carta dei dispositivi di tutela paesaggistica - Areale di massima attenzione 1:10.000					