

CARTA DEI DISPOSITIVI DI TUTELA PAESAGGISTICA - AREE DI MASSIMA ATTENZIONE 1:10.000

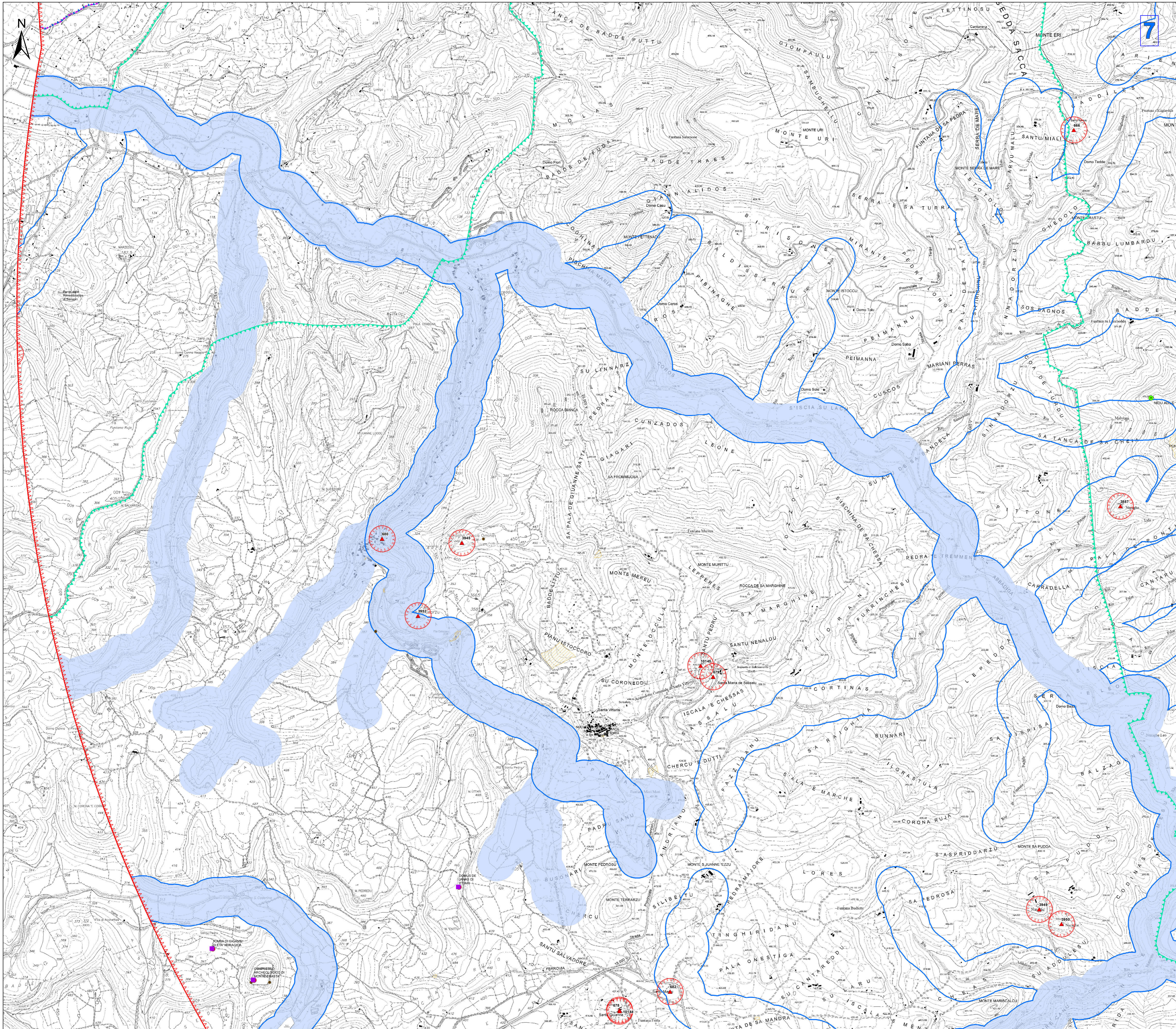

Legenda

- Aerogeneratori
- Opere in Progetto
- Opere in Progetto
- Futura SE RTN 150/36 kV
- Area di massima attenzione - 11,05 km
- BENI CULTURALI VINCOLATI AI SENSI DELLA PARTE II DEL D.LGS. 42/04 E SS.MM.II.**
- ★ Beni culturali architettonici - Fonte: Repertorio del Mosaico dei beni paesaggistici e identitari - Anno 2017
- ★ Beni dichiarati di interesse culturale con DM (Fonte: Segretariato Regionale del Ministero della Cultura per la Sardegna & Fonte: <http://vincolinrete.beniculturali.it/>)
- Beni dichiarati di interesse culturale con decreto
- Beni dichiarati di interesse culturale - Fonte: <http://vincolinrete.beniculturali.it/>
- Di interesse culturale dichiarato
- Verifica di interesse culturale in corso
- Beni da ricognizione archeologica**
- Archivio Segretariato Regionale del Ministero della Cultura Sardegna
- ▲ COPIANIFICAZIONE
- ▲ PPR
- ▲ PUC
- Ulteriori beni individuati dall'archeologo
- Zone gravate da usi civici (art. 142 comma 1 lettera h D.Lgs 42/2004 ss.mm.ii.)
- Immobili e aree di notevole interesse pubblico (art. 136 D. Lgs. 42/2004 e ss.mm.ii.)
- Fascia di tutela di 300 m dai laghi (art. 142 comma 1 lettera b D.Lgs 42/2004 ss.mm.ii.)
- Fascia di tutela di 150 m dai corsi d'acqua (art. 142 comma 1 lettera c D.Lgs 42/2004 ss.mm.ii.)
- CFVA - Unta' di ammissione (boschi) D. Lgs. 386/2003
- Beni paesaggistici individuati dal PPR (art. 143 D.Lgs 42/2004 ss.mm.ii.)**
- ▲ Alberi monumentali (artt. 8,17,18 N.T.A. PPR)
- ▲ Aree caratterizzate da edifici e manufatti di valenza storico-culturale (artt. 8, 47, 48, 49, 50 N.T.A. PPR)
- Fascia di rispetto di 100 m da aree caratterizzate da edifici e manufatti di valenza storico-culturale
- Grotte e caverne (artt. 8,17,18 N.T.A. PPR)
- Matrici di sviluppo dei centri di antica e prima formazione (artt. 8,47,51,52,53 N.T.A. PPR)
- Aree a quota superiore ai 900 m s.l.m. (artt. 8,17,18 N.T.A. PPR)
- Fascia di rispetto di 150 m dai corsi d'acqua cartografati dal PPR (artt. 8,17,18 N.T.A. PPR)
- Fascia di rispetto di 300 m da zone umide, laghi naturali e invasi artificiali (artt. 8,17,18 N.T.A. PPR)
- Perimetro apparati vulcanici
- Faccia Costera (art. 143 D.Lgs 42/2004 ss.mm.ii.)

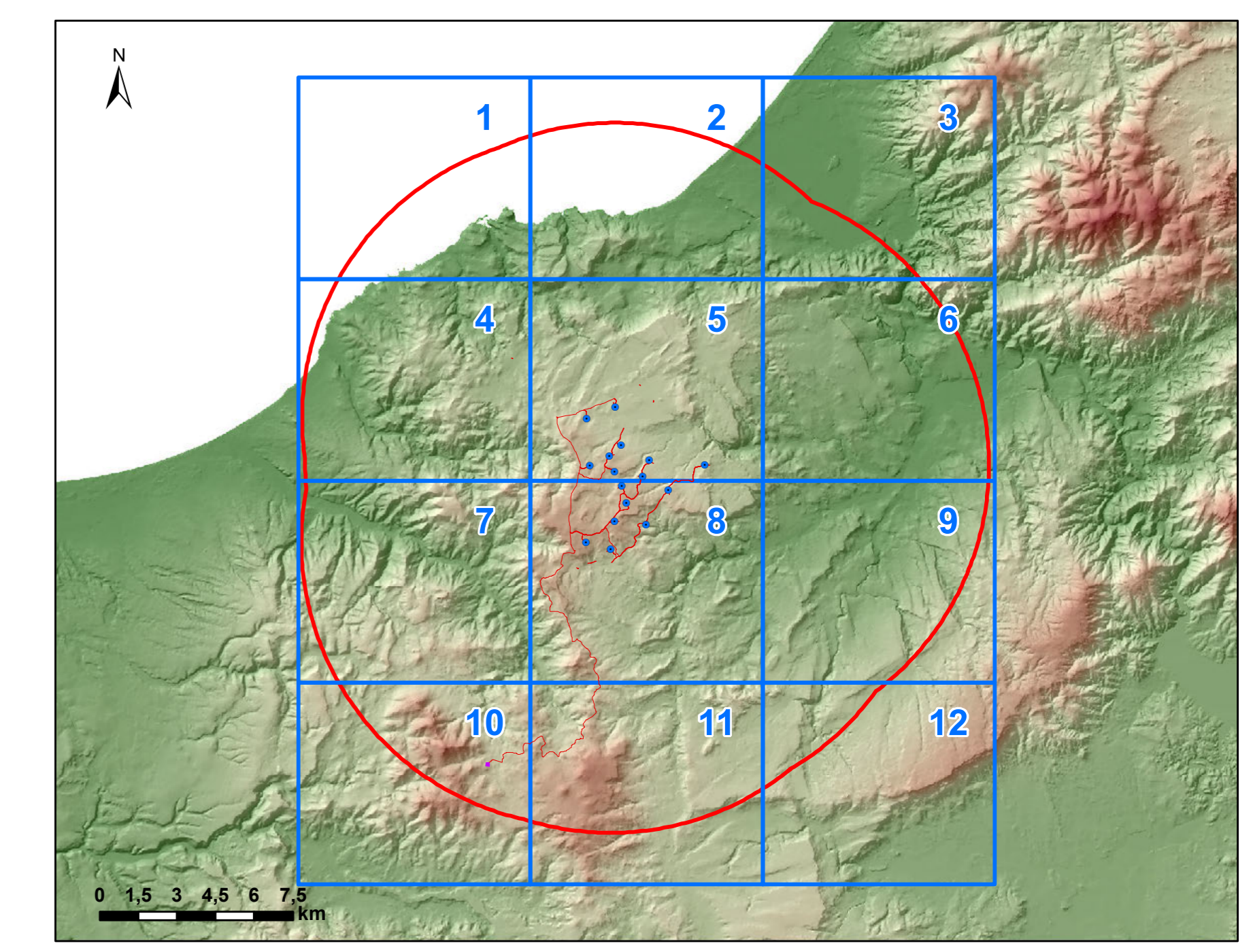

**ORDINE INGEGNERI
PROSPERITÀ CAGLIARI**
N. 3453 Dott. Ing. Giuseppe Frongia

0	09/2023	EMISSIONE PER PROCEDURA DI VIA	IAT	GF	QR
Rev.	Data	Descrizione	Dis.	Contr.	Appr.
PROGETTAZIONE E SIA		INCARICATO Giuseppe Prosperità, Ing. Via S. Maria Maddalena 28 09100 Cagliari (CA)	COMMITTENTE Rinnova Energia S.p.A. Via Michelangelo 28 09100 Cagliari (CA)		
					Commissa n° 2022/0352
PROGETTO DI COSTRUZIONE ED ESERCIZIO DI UN IMPIANTO EOLICO DELLA POTENZA DI 99,2 MW DENOMINATO "ORRIA" DA REALIZZARSI NEI COMUNI DI NULVI (SS) E SEDINI (SS) CON LE RELATIVE OPERE DI CONNESSIONE ELETTRICHE					Dis. n° WIND002-RAS-1c
- CARTA DEI DISPOSITIVI DI TUTELA PAESAGGISTICA - AREE DI MASSIMA ATTENZIONE 1:10.000 -					Revisione: 0
					Scala: 1:10.000
					Sostituisce il:
Nome documento: WIND002-RAS-1c_Carta dei dispositivi di tutela paesaggistica - Aree di massima attenzione 1:10.000					Sostituisce dal:

CARTA DEI DISPOSITIVI DI TUTELA PAESAGGISTICA - AREALE DI MASSIMA ATTENZIONE 1:10.000

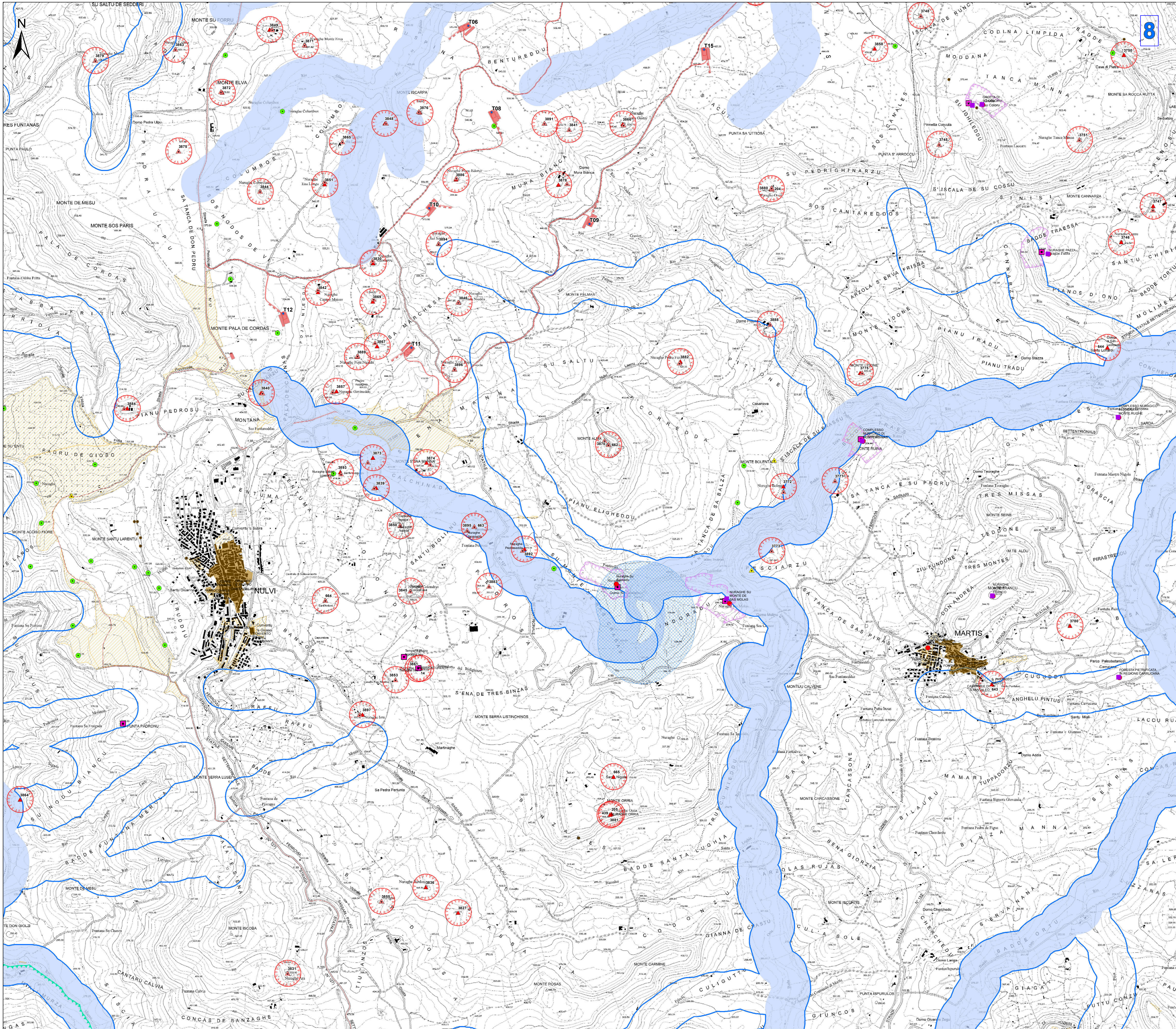

Legenda

- Aerogeneratori
 - Opere in Progetto
 - Opere in Progetto
 - Futura SE RTN 150/36 kV
 - Area di massima attenzione - 11,05 km
- BENI CULTURALI VINCOLATI AI SENSI DELLA PARTE I DEL D.LGS. 42/04 E SS.MM.II.**
- ★ Beni culturali architettonici - Fonte: Repertorio del Mosaico dei beni paesaggistici e identitari - Anno 2017
 - ★ Beni dichiarati di interesse culturale con DM (Fonte: Segretariato Regionale del Ministero della Cultura per la Sardegna & Fonte: <http://vincolinrete.beniculturali.it/>)
 - Beni dichiarati di interesse culturale con decreto
 - Beni dichiarati di interesse culturale - Fonte: <http://vincolinrete.beniculturali.it/>
 - Di interesse culturale dichiarato
 - Verifica di interesse culturale in corso
- Beni da ricognizione archeologica**
- Archivio Segretariato Regionale del Ministero della Cultura Sardegna
 - ▲ COPIANIFICAZIONE
 - ▲ PPR
 - ▲ PUC
 - Ulteriori beni individuati dall'archeologo
- Beni paesaggistici individuati dal PPR (art. 143 D.Lgs 42/2004 ss.mm.ii.)**
- ▲ Alberi monumentali (art. 8,17,18 N.T.A. PPR)
 - ▲ Aree caratterizzate da edifici e manufatti di valenza storico-culturale (art. 8, 47, 48, 49, 50 N.T.A. PPR)
 - ▲ Fascia di rispetto di 100 m da aree caratterizzate da edifici e manufatti di valenza storico-culturale
 - ▲ Grotte e caverne (art. 8,17,18 N.T.A. PPR)
 - ▲ Matrici di sviluppo dei centri di antica e prima formazione (art. 8,47,51,52,53 N.T.A. PPR)
 - ▲ Aree a quota superiore ai 900 m s.l.m. (art. 8,17,18 N.T.A. PPR)
 - ▲ Fascia di rispetto di 150 m dai corsi d'acqua cartografati dal PPR (art. 8,17,18 N.T.A. PPR)
 - ▲ Fascia di rispetto di 300 m da zone umide, laghi naturali e invasi artificiali (art. 8,17,18 N.T.A. PPR)
 - ▲ Perimetro apparati vulcanici
 - ▲ Faccia Costiera (art. 143 D.Lgs 42/2004 ss.mm.ii.)

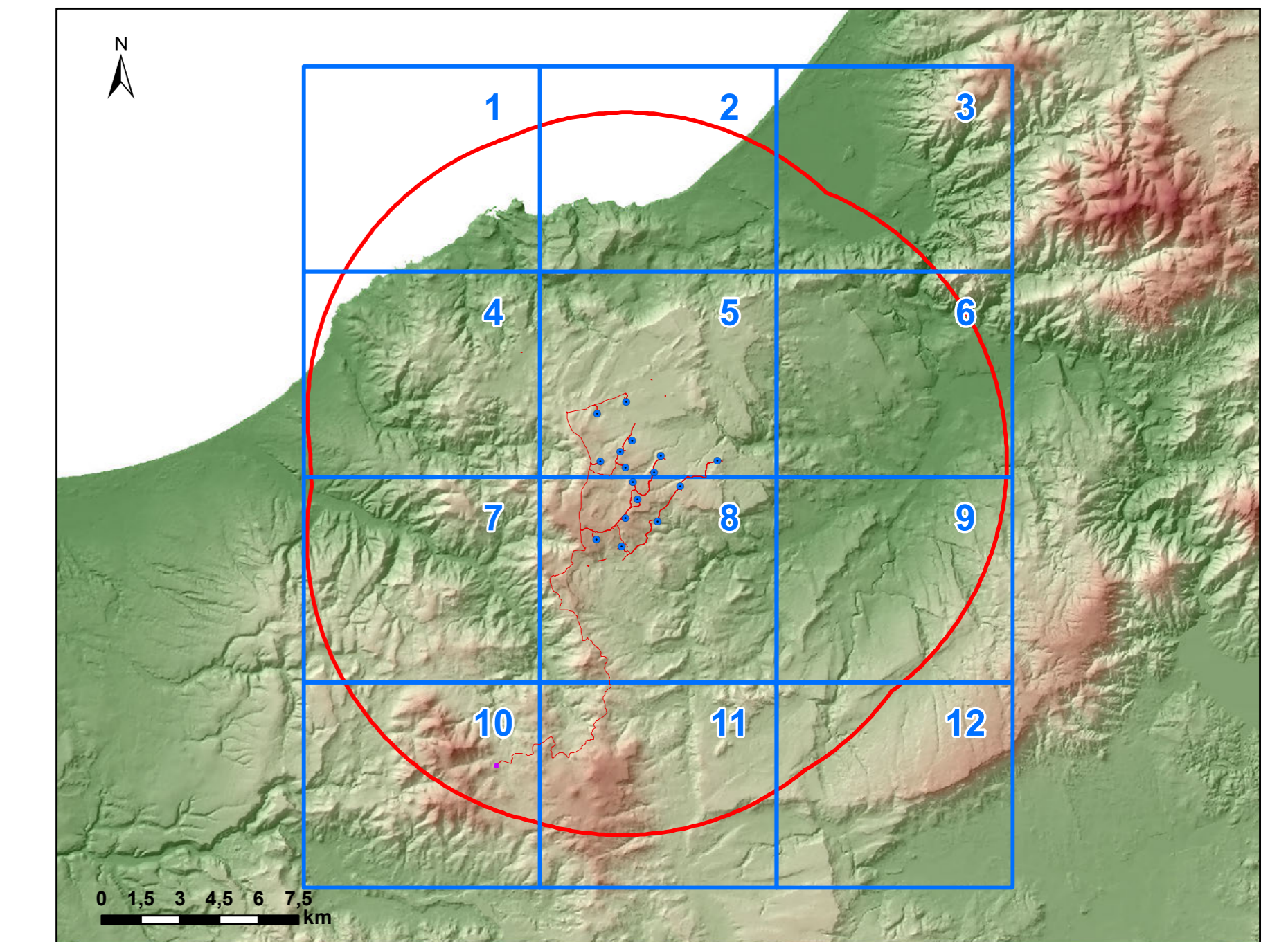

**ORDINE INGEGNERI
PROSPERITÀ CAGLIARI**
N. 3453 Dott. Ing. Giuseppe Frongia

Rev.	Data	Descrizione	IAT	GF	QR
G	09/2023	EMISSIONE PER PROCEDURA DI VIA			
PROGETTAZIONE E SIA: INCARICATO: ING. GIUSEPPE FRONGIA COMMITTENTE: COMUNE DI NUOLI PROGETTO DI COSTRUZIONE ED ESERCIZIO DI UN IMPIANTO EOLICO DELLA POTENZA DI 99,2 MW DENOMINATO "ORRIS" DA REALIZZARSI NEI COMUNI DI NUOLISSI E SEDINI (SS) CON LE RELATIVE OPERE DI CONNESSIONE ELETTRICHE Comessa n° 2022/0352 Dis. n° WIND002-RAS-1c Revisione: 0 Scala: 1:10.000 Sostituisce il: Nome documento: WIND002-RAS-1c_Carta dei dispositivi di tutela paesaggistica - Aree di massima attenzione 1:10.000					

CARTA DEI DISPOSITIVI DI TUTELA PAESAGGISTICA - AREE DI MASSIMA ATTENZIONE 1:10.000

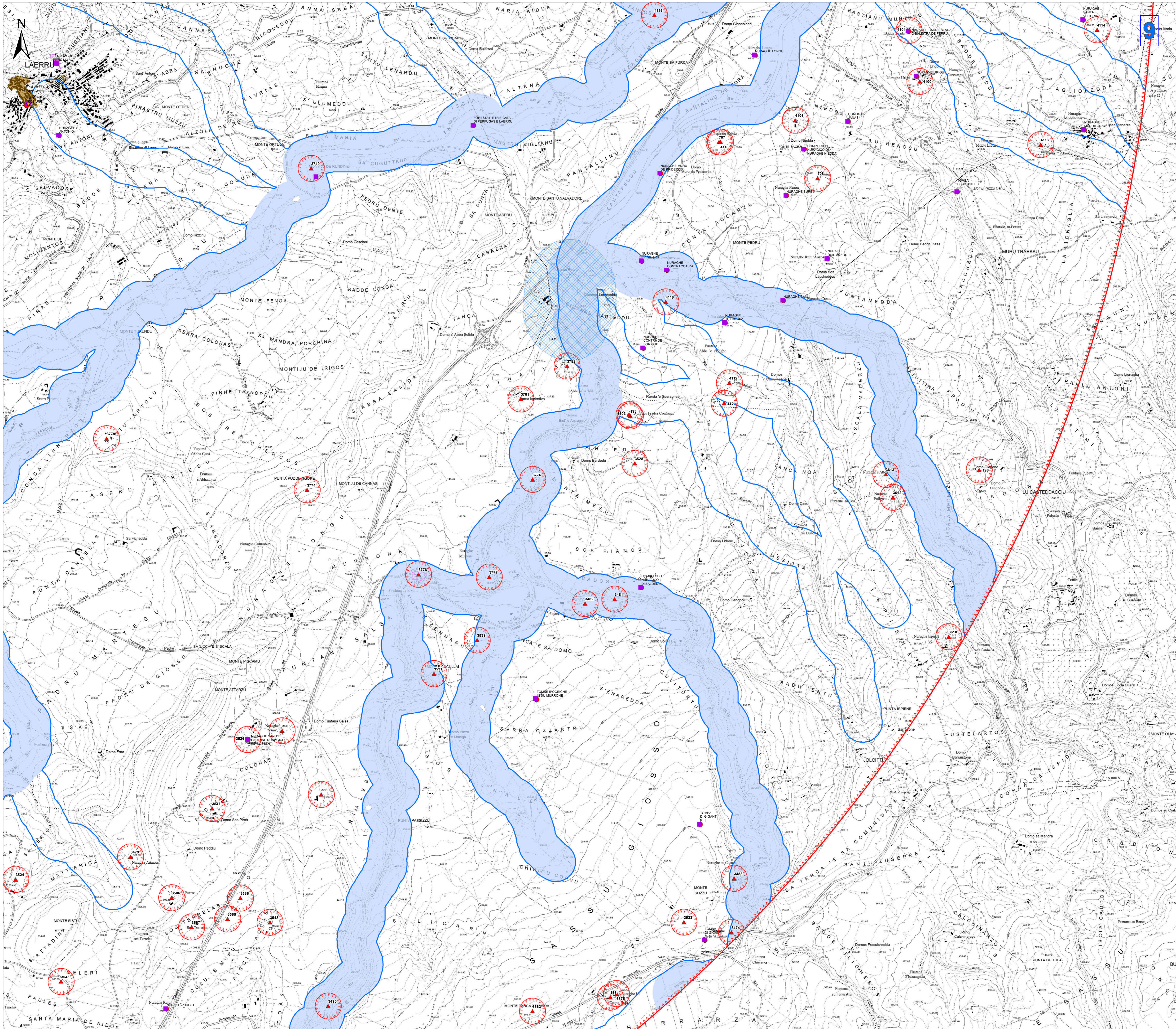

Legenda

- Aerogeneratori
- Opere in Progetto
- Opere in Progetto
- Futura SE RTN 150/36 kV
- Area di massima attenzione - 11,05 km

BENI CULTURALI VINCOLATI AI SENSI DELLA PARTE II DEL D.LGS. 42/04 E SS.MM.II.

- ★ Beni culturali architettonici - Fonte: Repertorio del Mosaico dei beni paesaggistici e identitari - Anno 2017
- ★ Beni dichiarati di interesse culturale con DM (Fonte: Segretariato Regionale del Ministero della Cultura per la Sardegna & Fonte: <http://vincolimre.beniculturali.it/>)
- Beni dichiarati di interesse culturale con decreto
- Beni dichiarati di interesse culturale - Fonte: <http://vincolimre.beniculturali.it/>
- Di interesse culturale dichiarato
- Verifica di interesse culturale in corso

Beni da ricognizione archeologica

- Archivio Segretariato Regionale del Ministero della Cultura Sardegna
- ▲ COPIANIFICAZIONE
- ▲ PPR
- ▲ PUC
- Ulteriori beni individuati dall'archeologo

Beni paesaggistici individuati dal PPR (art. 143 D.Lgs 42/2004 ss.mm.ii.)

- Alberi monumentali (artt. 8,17,18 N.T.A. PPR)
- ▲ Aree caratterizzate da edifici e manufatti di valenza storico-culturale (artt. 8, 47, 48, 49, 50 N.T.A. PPR)
- Fascia di rispetto di 100 m da aree caratterizzate da edifici e manufatti di valenza storico-culturale
- Grotte e caverne (artt. 8,17,18 N.T.A. PPR)
- Matrici di sviluppo dei centri di antica e prima formazione (artt. 8,47,51,52,53 N.T.A. PPR)
- Aree a quota superiore ai 900 m s.l.m. (artt. 8,17,18 N.T.A. PPR)
- Fascia di rispetto di 150 m dai corsi d'acqua cartografati dal PPR (artt. 8,17,18 N.T.A. PPR)
- Fascia di rispetto di 300 m da zone umide, laghi naturali e invasi artificiali (artt. 8,17,18 N.T.A. PPR)
- Perimetro apparati vulcanici
- ▲ Faccia Costiera (art. 143 D.Lgs 42/2004 ss.mm.ii.)

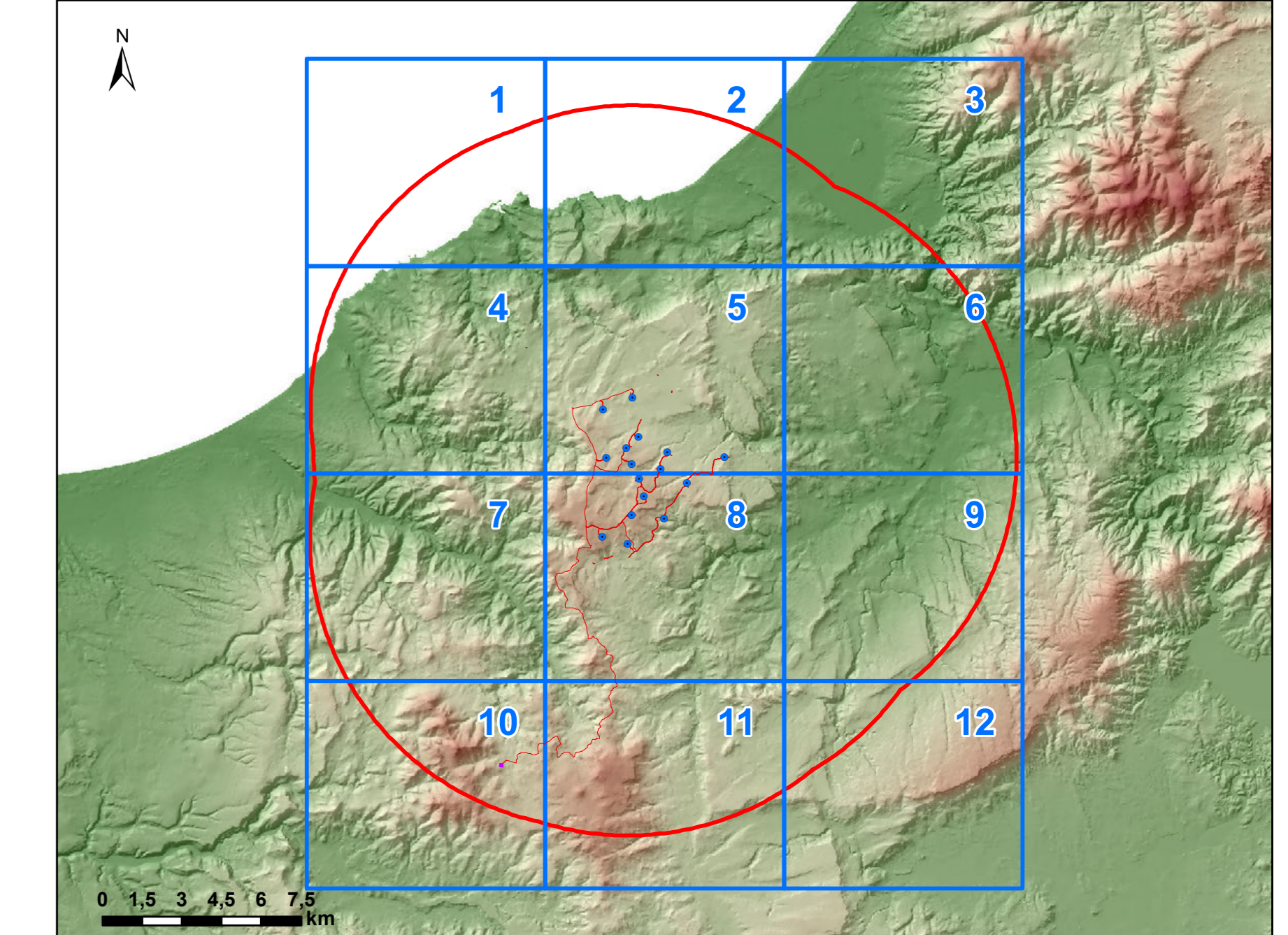

GRUPPO INGENNERI PROSPERITA' CAGLIARI
N. 3453 Dott. Ing. Giuseppe Proffig

G	09/2023	EMISSIONE PER PROCEDURA DI VIA	IAT	GF	QR
Rev.	Data	Descrizione	Dis.	Contr.	Appr.
PROGETTAZIONE E SIA:		INCARICATO Giuseppe Prosperita, Ing. Via S. Maria Maddalena, 11 09100 Cagliari (CA)	COMMITTENTE Municipal On. S. I. Via Michelangelo 28 09100 Cagliari (CA)		
PROGETTO DI COSTRUZIONE ED ESERCIZIO DI UN IMPIANTO EOLICO DELLA POTENZA DI 99,2 MW DENOMINATO "ORRIS" DA REALIZZARSI NEI COMUNI DI NULVI (SS) E SEDINI (SS) CON LE RELATIVE OPERE DI CONNESSIONE ELETTRICHE					Comnessa n° 2022/0352 Dis. n° WIND002-RAS-1c
- CARTA DEI DISPOSITIVI DI TUTELA PAESAGGISTICA - AREE DI MASSIMA ATTENZIONE 1:10.000 -					Revisione: 0 Scala: 1:10.000 Sostituito R: Sostituito dal:
Nome documento: WIND002-RAS-1c_Carta dei dispositivi di tutela paesaggistica - Aree di massima attenzione 1:10.000					