

CARTA DEI SITI DI INTERESSE STORICO-CULTURALE

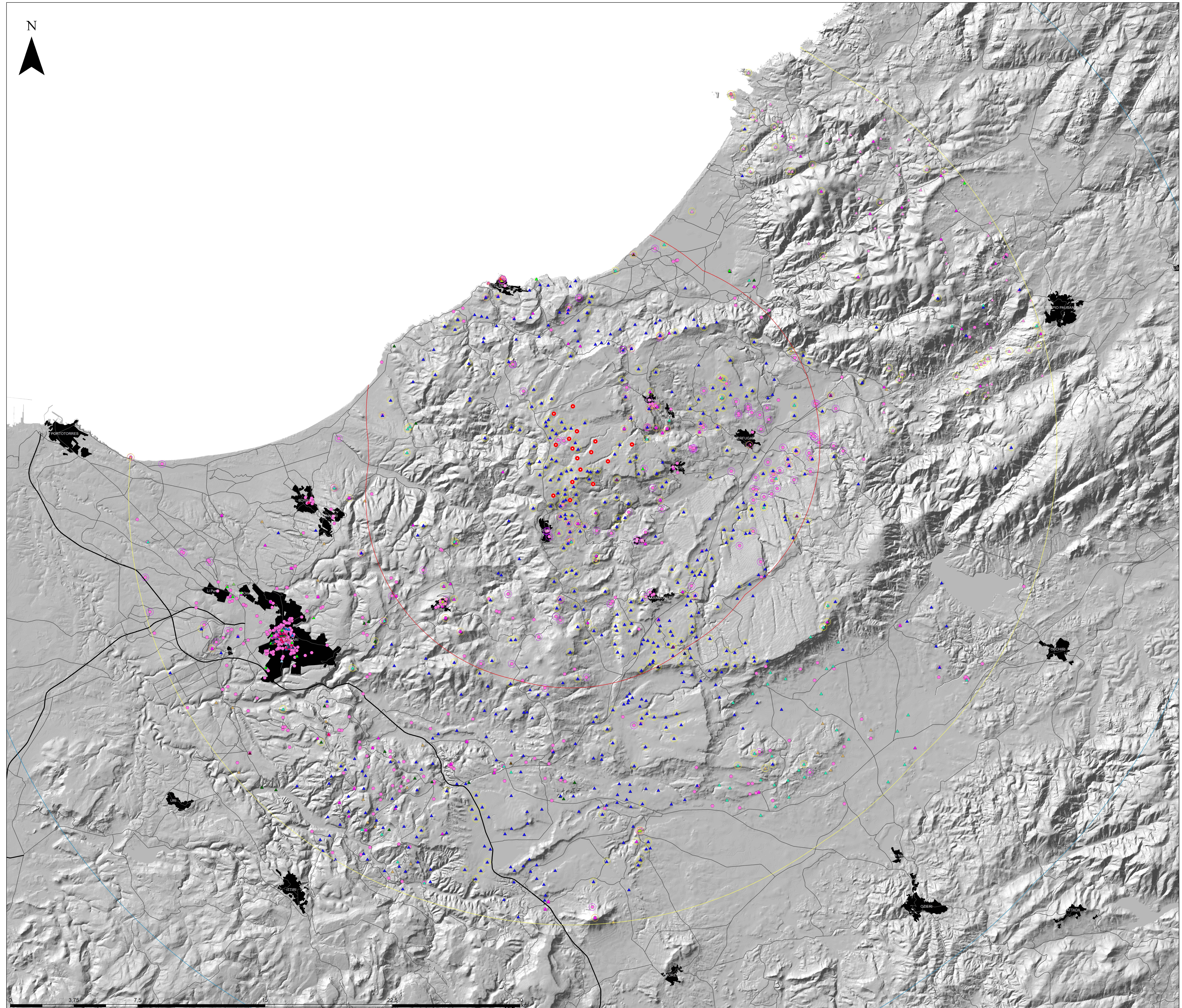
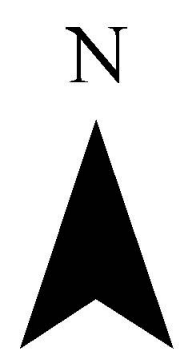

Legenda

- Aerogen. in progetto
- Areele di massima attenzione (11,05km)
- Bacino visivo (25km)
- Area di intervistibilità potenziale (35km)

Repertorio del Mosaico 2017

- ▲ ALTRO
- ▲ CASA
- ▲ CASTELLO
- ▲ CHIESA
- ▲ CONVENTO
- ▲ DOLMEN
- ▲ DOMUS DE JANAS
- ▲ INSEDIAMENTO
- ▲ INSEDIAMENTO SPARSO
- ▲ MONTE GRANATICO
- ▲ NECROPOLI
- ▲ NURAGHE
- ▲ OSPEDALE
- ▲ PALAZZO
- ▲ RECINTO
- ▲ RINVENIMENTI
- ▲ TOMBA DEI GIGANTI
- ▲ TORRE
- ▲ VILLA
- ▲ VILLAGGIO

Beni Vincoli in Rete

- Beni Vincoli in Rete
- Beni Vincoli in Rete in relazione visiva



Rev.	Data	Descrizione	Dis.	Contr.	Appr.
0	09/2023	EMISSIONE PER PROCEDURA DI VIA	IAT	GF	QR
PROGETTAZIONE E SIA:		INCARICATO	COMMITTENTE		
		Ing. Giuseppe Frongia, 50 Corso S. I. 119 00187 Roma (RM)			
PROGETTO DI COSTRUZIONE ED ESERCIZIO DI UN IMPIANTO EOLICO DELLA POTENZA DI 99,2 MW DENOMINATO "ORRINI" DA REALIZZARSI NEI COMUNI DI NULVISSI E SEDINI (SS) CON LE RELATIVE OPERE DI CONNESSIONE ELETTRICHE		Commessa n° 2022/0362 Dis. n° WIND002-RAS-9 Revisione: 0 Scala: - Sostituito il: // Sostituito da: //			
- CARTA DEI SITI DI INTERESSE STORICO-CULTURALE -					
Nome documento: WIND002-RAS-9_Carta dei siti di interesse storico-culturale					

