INTERFERENZA 11

PLANIMETRIA

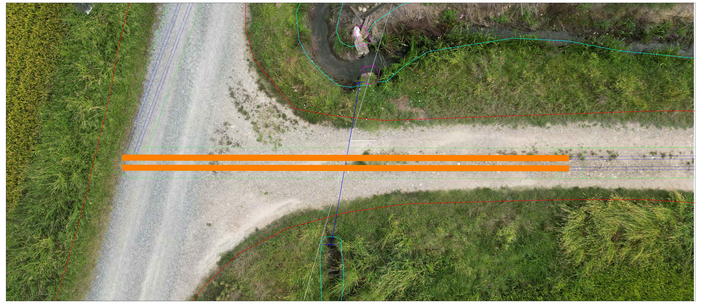

SEZIONE

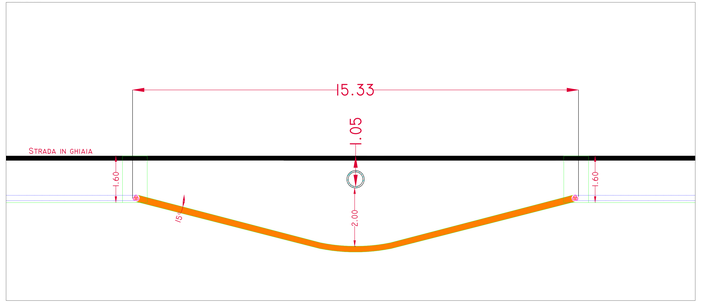

FOTOGRAFIE

INTERFERENZA 12

PLANIMETRIA

SEZIONE

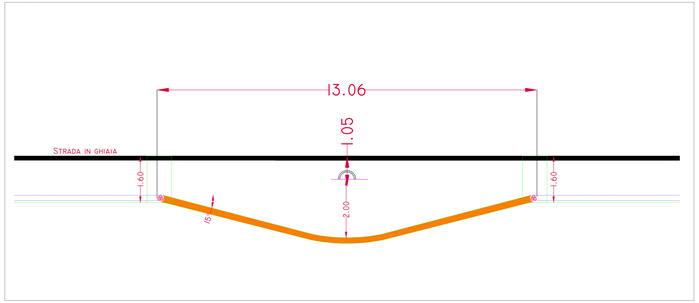

FOTOGRAFIE

INTERFERENZA 13

PLANIMETRIA

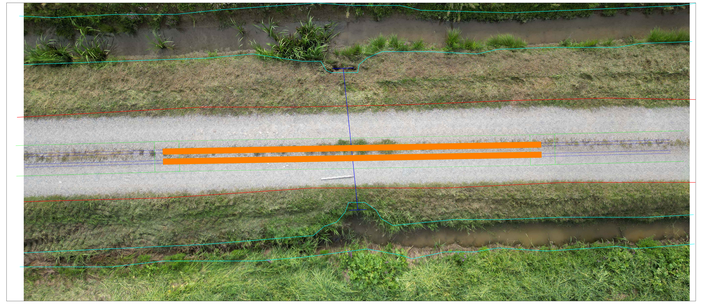

SEZIONE

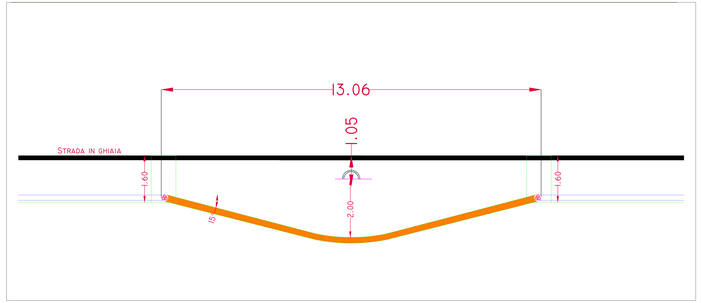

FOTOGRAFIE

LEGENDA
DETTAGLI NO DIG

	Profilo terne di collegamento
	Sezione terne di collegamento
	Linea di proiezione delle terne di collegamento
	Linea di proiezione dello scavo
	Limite strada/banchina
	Profilo corso d'acqua
	Profilo ostacolo interferente

COMUNE DI SALUSSOLA

PROVINCIA DI BIELLA

IMPIANTO SOLARE AGRIVOLTAICO DA 47,36 MWp - Madama Live

Istanza di valutazione di impatto ambientale per la costruzione e l'esercizio di impianti di produzione di energia elettrica alimentati da fonti rinnovabili ai sensi dell'art. 23, 24-24bis e 25 D.lgs. n.152/2006

IMMOBILE	Comune di Salussola Foglio 21 Mappali 17-27; Foglio 22 Mappali 14-15-16; Foglio 23 Mappali 34-148-146; Foglio 24 Mappali 11-13-14-15-21; Foglio 27 Mappale 16	
PROGETTO **VALUTAZIONE DI IMPATTO AMBIENTALE**	OGGETTO **TAV14.D - DETTAGLI INTERFERENZE COLLEGAMENTO**	SCALA **1:50**
REVISIONE - DATA	VERIFICATO	APPROVATO
REV 00 - 25/09/2023		
IL RICHIEDENTE	**MADAMA LIVE** FIRMA	
I PROGETTISTI	Ing. Riccardo Valz Gris FIRMA Arch. Andrea Zegna FIRMA	Firmato digitalmente da **Riccardo Valz Gris** CN = Valz Gris Riccardo C = IT Andrea Zegna 27.09.2023 09:06:37 GMT+01:00
TEAM DI PROGETTO	LAND LIVE srl – Società per l'Ingegneria 13900 Biella - Via Repubblica 41 Tel. +39 015 32838 - Fax +39 015 30878	LAND LIVE