

AREA DI SOSTA - PLANIMETRIA

SCALA 1:100

L'area stonehenge è costituita da un cerchio in mezzo al verde, suddiviso tra yin e yang, pone al centro l'uomo in pausa di riflessione o di semplice riposo. La breve salita attraverso un portale in pietra conduce ad una seduta, alta, a guardare i filari degli alberi e i moduli fotovoltaici. Il portale in pietra, sul lato del campo, è rivestito con una lamina di acciaio a specchio, in modo da segnalare, con la propria luce, la sua presenza a distanza. La seduta diventa il centro della luce ed è il luogo, posto in alto, dove la persona che si siede entra in sintonia con la propria anima, che si riposa nel cerchio dell'area stonehenge ed il cielo, amplificato dalle lamine d'acciaio e la vista dei moduli sottostanti.

L'installazione riprende elementi architettonici classici. La zoccolatura semicircolare in pietra separa la terra dal cielo e la scala, attraverso il portale, induce naturalmente all'ascensione fino alla panca lapidea che, se non considerata una seduta, riproduce un vero e proprio altare. Ciascuno può adattare il proprio senso religioso all'installazione, sedendosi oppure osservando a distanza. L'uomo è al centro dell'universo, oppure, al contrario, l'uomo è solo una molecola infinitesimale che si riflette per come è, oggettivamente, sugli specchi sostenuti dalle colonne. In questo senso il fruitore dell'installazione è parte dinamica dell'opera d'arte.

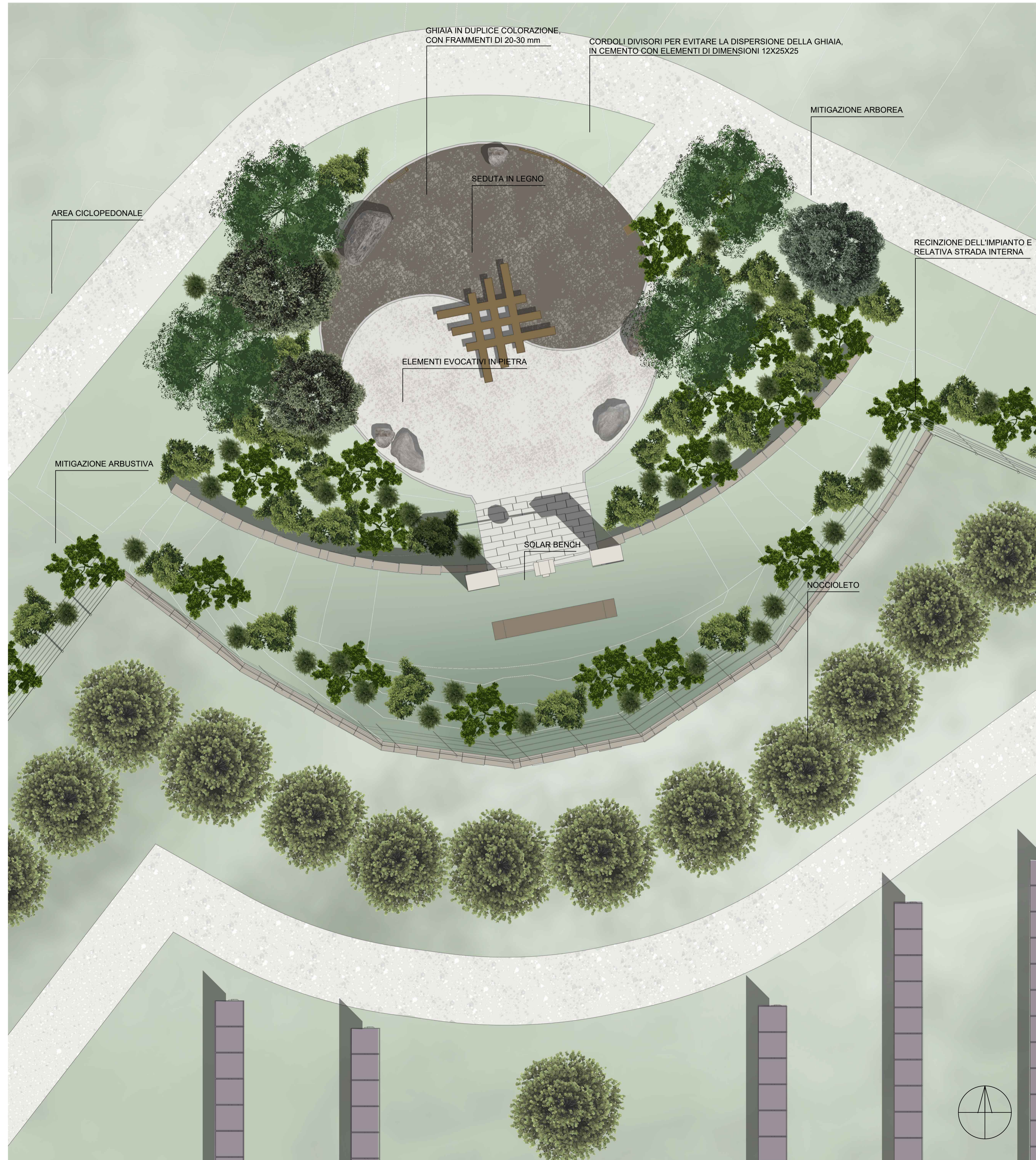

AREA DI SOSTA - SEZIONE

SCALA 1:100

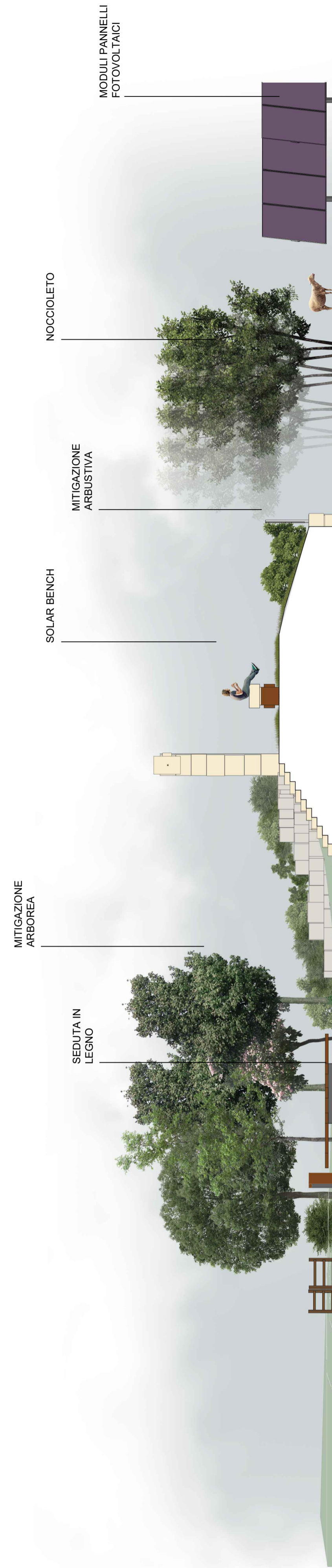

DETTAGLIO - CORDOLO INTERNO ED ESTERNO

SCALA 1:10

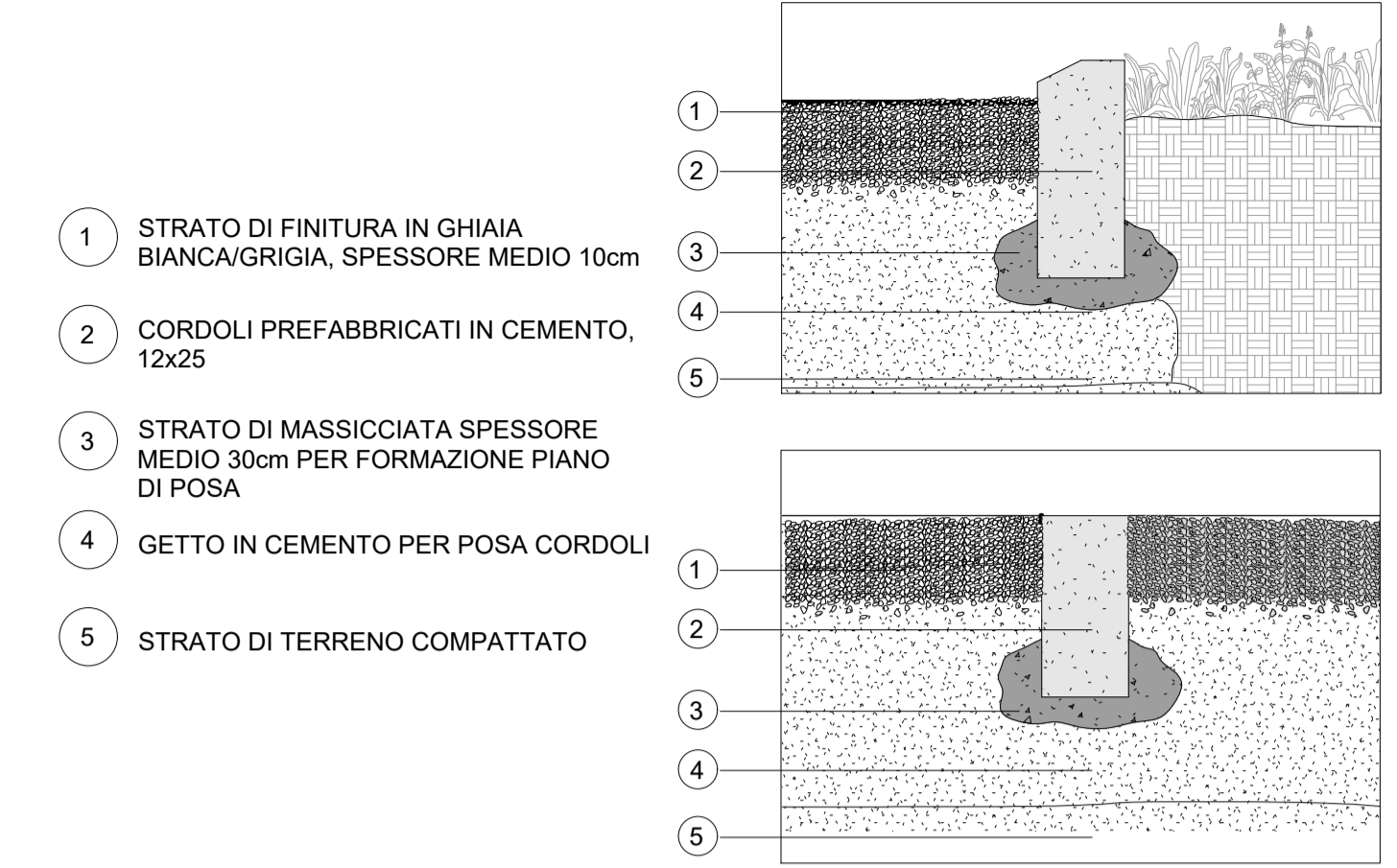

- 1 STRATO DI FINITURA IN GHIAIA BIANCA/GRIGIA, SPESSORE MEDIO 10cm
- 2 CORDOLI PREFABBRICATI IN CEMENTO, 12x25
- 3 STRATO DI MASSICIATA SPESSORE MEDIO 30cm PER FORMAZIONE PIANO DI POSA
- 4 GETTO IN CEMENTO PER POSA CORDOLI
- 5 STRATO DI TERRENO COMPATTATO

RENDER



COMUNE DI SALUSSOLA



PROVINCIA DI BIELLA



IMPIANTO SOLARE AGRIVOLTAICO DA 47,36 MWp - Madama Live

Istanza di valutazione di impatto ambientale per la costruzione e l'esercizio di impianti di produzione di energia elettrica alimentati da fonti rinnovabili ai sensi dell'artt. 23, 24-24bis e 25 D.lgs. n.152/2006

IMMOBILE	Comune di Salussola Foglio 21 Mappali 17-27; Foglio 22 Mappali 14-15-16; Foglio 23 Mappali 34-148-146; Foglio 24 Mappali 11-13-14-15-21; Foglio 27 Mappale 16	
PROGETTO VALUTAZIONE DI IMPATTO AMBIENTALE	OGGETTO TAV18 - AREA DI SOSTA	SCALA 1:100 - 1:10
REVISIONE - DATA	VERIFICATO	APPROVATO
REV.00 - 25/09/2023		
IL RICHIEDENTE	FIRMA MADAMA LIVE	
I PROGETTISTI	Ing. Riccardo Valz Gris FIRMA Arch. Andrea Zegna FIRMA	
TEAM DI PROGETTO	LAND LIVE srl - Società per l'Ingegneria 13900 Biella - Via Repubblica 41	