PLANIMETRIA
Scala 1:10.000

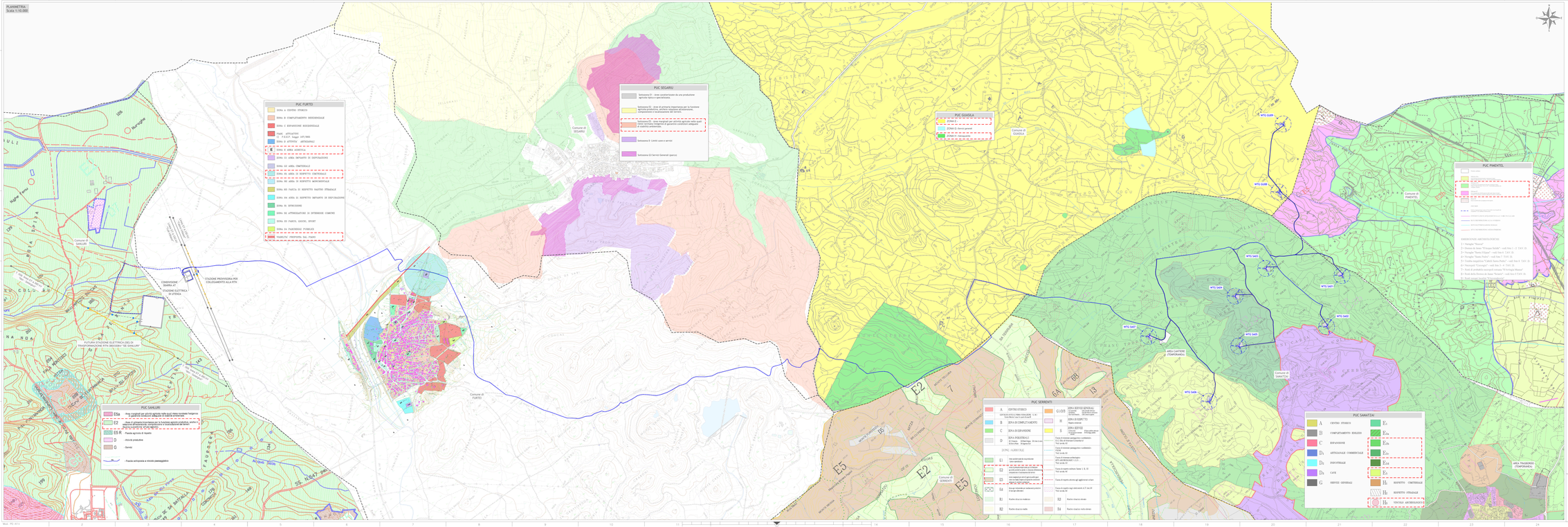

Regione Sardegna
Provincia del Sud Sardegna
Comuni di Pimentel, Samatzai, Guasila, Segariu, Furtei, Sanluri e Serrenti

Impianto per la produzione di energia elettrica da fonte eolica denominato "*NURADDEI*", avente potenza nominale pari a 50,4 MW, da realizzarsi nei Comuni di Samatzai (SU) e Guasila (SU) e relative opere connesse ed infrastrutture indispensabili nei Comuni di Segariu (SU), Pimentel (SU), Furtei (SU), Sanluri (SU) e Serrenti (SU).

Titolo
STRALCIO DELLO STRUMENTO URBANISTICO GENERALE DEI COMUNI INTERESSATI DAL PROGETTO

Scala	Formato Stampa	Numero documento														
1:10.000	A1+	Foglio		Commessa				Fase		Tipo doc.		Progr. doc.		Rev.		
	1 di 1			2	1	4	7	0	1	D	D	0	1	2	1	0	1

Proponente
GREENENERGYSARDEGNA2
Green Energy Sardegna 2 Srl
Piazza del Grano 3, Bolzano, P. IVA e Cod. Fisc. 02993950217

PROGETTO DEFINITIVO

Progettazione
PROGETTO ENERGIA S.R.L.
Via Cagliari SNC - 09040 Muravera (SU)
Tel. 070 9930 1 - Fax 070 9930 220
Società con sistema qualità aziendale ISO 9001

Progettista
Ing. Nicola Cocco
Ordine degli Ingegneri della Provincia di Cagliari
Sezione A
n. 6911

Nel presente elaborato, tutelato il DIRITTO D'AUTORE, Sardinian utilities non precedentemente autorizzato, sarà perseguito a norma della vigente legge.

Rev.	Data	Descrizione revisione	Redatto	Controllato	Approvato
00	29.11.2021	EMISSIONE PER AUTORIZZAZIONE	L. CONTE	A. CATALDO	M. LO RUSSO
01	16.09.2022	REVISIONE PER MODIFICA CONNESSIONE	L. CONTE	A. CATALDO	M. LO RUSSO