

PIANTA COPERTURA

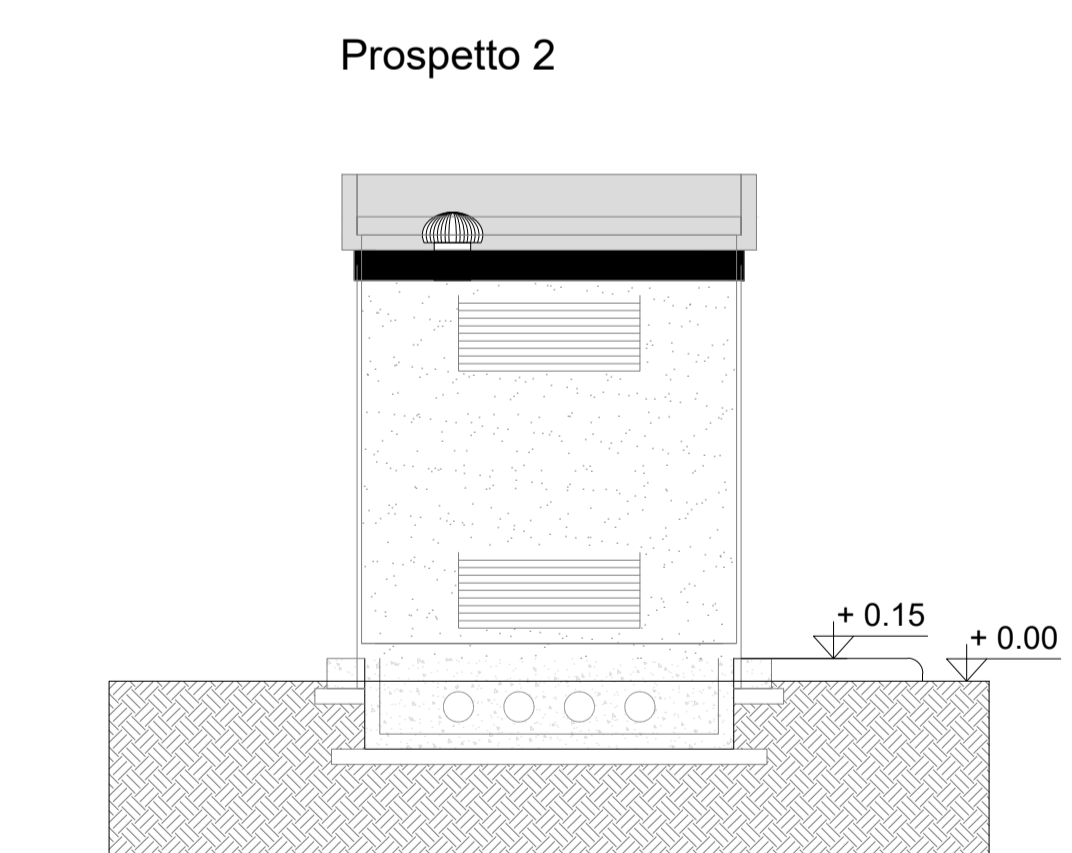
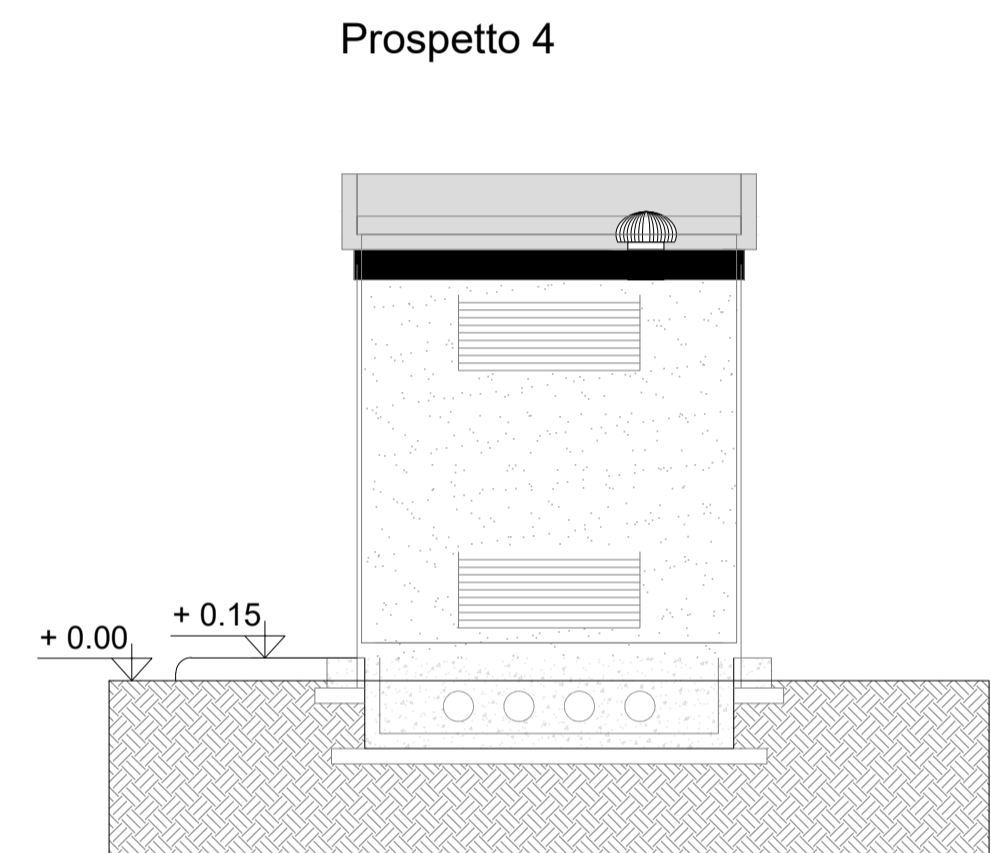
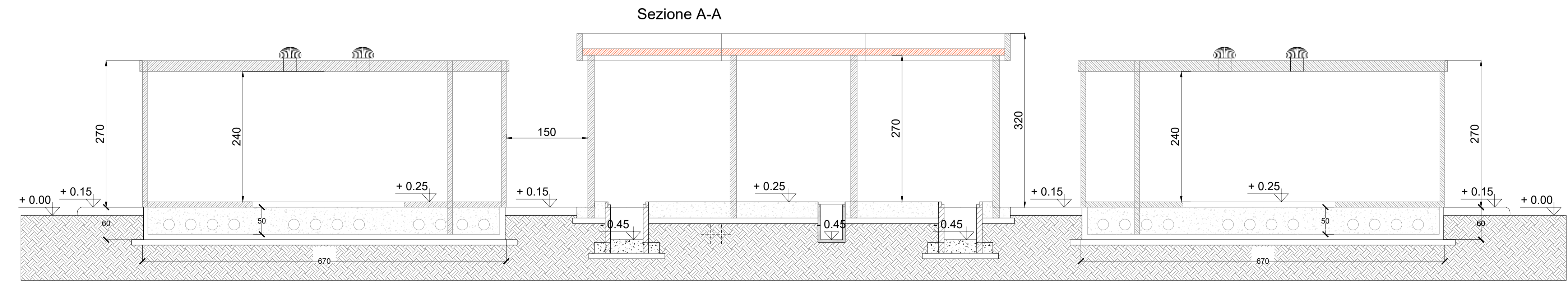
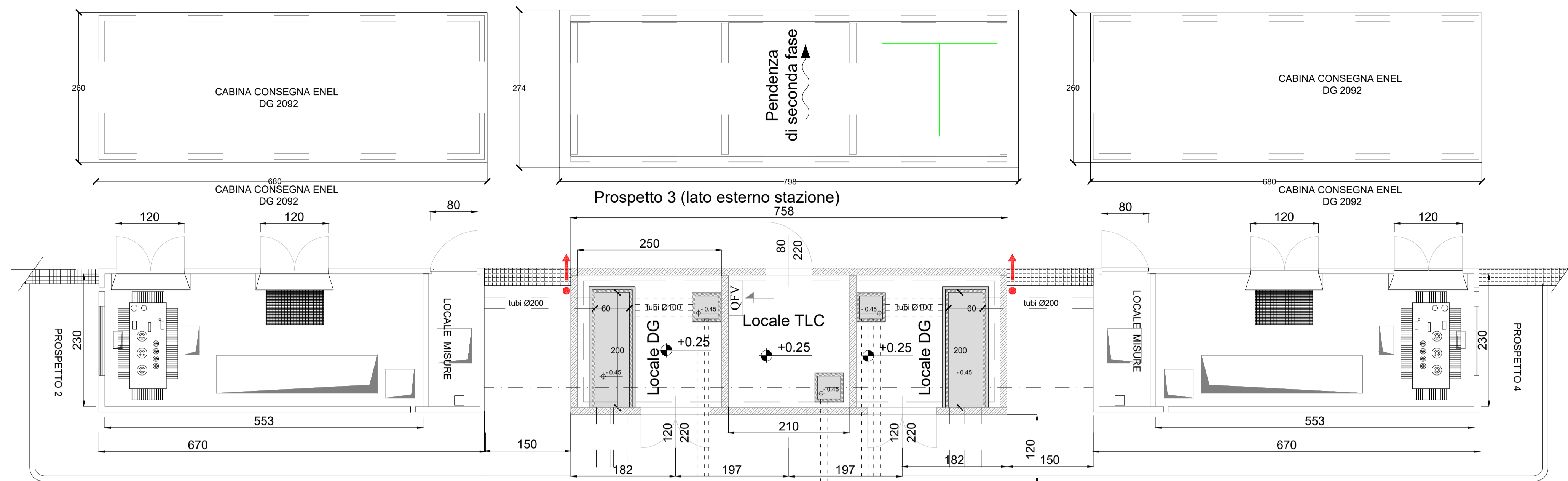

LEGENDA	
	PANNELLO PREFABBRICATO DI COPERTURA IN CLS SPESSORE 12 CM REI 120 FINITURA ESTERNA GRIGIA LISCIA FONDO CASSERO METALLICO
	PANNELLO PREFABBRICATO IN CLS SPESSORE 12 CM REI 120 FINITURA ESTERNA IN GRANIGLIA BOCCIARDATO
	SCARICHI ACQUE PIOVANE
	QUOTE SUI PROSPETTI
	QUOTE IN PIANTA
	PANNELLO FOTOVOLTAICO DI SILICIO MONOCRISTALLINO. POTENZA DI PICCO 245 Wp. SEMI INTEGRATO NELLA COPERTURA. DIMENSIONI INDICATIVE 150X110X5 CM.

NOTE GENERALI

La posizione dei pannelli è indicativa ed andrà confermata in sede di progetto esecutivo.

<table border="1"> <thead> <tr> <th>REVISIONE</th> <th>DATA</th> <th>DESCRIZIONE</th> <th>ELABORATO</th> <th>VERIFICATO</th> <th>APPROVATO</th> </tr> </thead> <tbody> <tr> <td>01</td> <td>luglio 2023</td> <td>Revisione per richiesta integrazioni per benedetto Tema</td> <td>Geotech S.r.l.</td> <td>Ing. P. Riccardini</td> <td>Dot. N. Riccardini</td> </tr> <tr> <td>00</td> <td>dicembre 2021</td> <td>Prima emissione</td> <td>Geotech S.r.l.</td> <td>Ing. P. Riccardini</td> <td>Dot. N. Riccardini</td> </tr> </tbody> </table>		REVISIONE	DATA	DESCRIZIONE	ELABORATO	VERIFICATO	APPROVATO	01	luglio 2023	Revisione per richiesta integrazioni per benedetto Tema	Geotech S.r.l.	Ing. P. Riccardini	Dot. N. Riccardini	00	dicembre 2021	Prima emissione	Geotech S.r.l.	Ing. P. Riccardini	Dot. N. Riccardini
REVISIONE	DATA	DESCRIZIONE	ELABORATO	VERIFICATO	APPROVATO														
01	luglio 2023	Revisione per richiesta integrazioni per benedetto Tema	Geotech S.r.l.	Ing. P. Riccardini	Dot. N. Riccardini														
00	dicembre 2021	Prima emissione	Geotech S.r.l.	Ing. P. Riccardini	Dot. N. Riccardini														
<p>PROGETTISTA</p> <p>GEOTECH S.r.l. SOCIETA' DI INGEGNERIA Via T. Nani, 1 Montebello (SO) Tel. +39 0342610774 E-mail: info@geotech-art.it Site: www.geotech-art.it</p> <p>SOCIETA' CERTIFICATA</p>	<p>PROGETTO</p> <p>REALIZZAZIONE NUOVA STAZIONE ELETTRICA 150/380 KV "SE SANLURI" E OPERE CONNESSE</p>																		
<p>COMMITTENTE</p> <p>GREENENERGYSARDEGNA2</p>																			
<p>CODICE</p> <p>T044</p>	<p>ELABORATO</p> <p>Edificio di consegna MT Stazione Elettrica</p>																		
<p>DATA</p> <p>Luglio 2023</p>	<p>SCALA</p> <p>1:50</p>																		
<p>UBICAZIONE</p> <p>Regione Sardegna, Provincia Sud Sardegna</p>																			
<p>LIVELLO DI PROGETTO</p> <p>Definitivo</p>	<p>CODIFICA ELABORATO</p> <p>G855_DEF_T_044_Edificio_cons_MT_SE_1-1_REV01</p>																		
<p><small>Questo documento contiene informazioni di proprietà della Geotech S.r.l. e deve essere esclusivamente utilizzato dal destinatario in relazione alle finalità per le quali è stato ricevuto. E' vietata qualsiasi forma di riproduzione o divulgazione senza l'esplicito consenso di Geotech S.r.l.</small></p>																			