

Nome	Coordate (UTM-WGS84)	Comune	Foglio	Particella	Categoria	
	Est (m)	Nord (m)				
R243	727109	4499049	Latiano	5	4	FABBRICATO NON ACCATATATO
R244	727215	4499006	Latiano	5	338	A4
R245	727099	4498972	Latiano	5	431	F2
R246	727127	4498967	Latiano	5	431	F2
R247	727120	4498962	Latiano	5	431	F2
R248	727135	4498903	Latiano	5	448	F2
R249	727292	4499138	Latiano	5	161	FABBRICATO NON ACCATATATO
R250	727279	4499101	Latiano	5	319	C2
R251	727293	4499105	Latiano	5	319	C2
R252	727307	4499067	Latiano	5	159	FABBRICATO NON ACCATATATO
R253	727333	4499024	Latiano	5	6	FABBRICATO NON ACCATATATO
R254	727349	4498984	Latiano	5	7	FABBRICATO NON ACCATATATO
R255	727385	4498995	Latiano	5	7	F2
R256	727324	4498932	Latiano	5	368	A7
R257	727352	4498787	Latiano	5	449	F2
R258	727409	4498774	Latiano	5	377	FABBRICATO NON ACCATATATO
R259	727427	4498760	Latiano	5	678	F2
R260	727456	4498760	Latiano	5	378	FABBRICATO NON ACCATATATO
R261	727491	4498708	Latiano	5	14	FABBRICATO NON ACCATATATO
R262	727409	4498774	Latiano	5	336	A4
R263	727796	4498766	Latiano	5	340	A3
R264	727805	4498763	Latiano	5	340	A3
R265	727811	4498759	Latiano	5	339	FABBRICATO NON ACCATATATO
R266	727868	4498790	Latiano	5	330	A3
R267	727933	4499066	Latiano	2	32	FABBRICATO NON ACCATATATO
R268	727979	4499172	Latiano	2	15	FABBRICATO NON ACCATATATO
R269	728037	4499173	Latiano	2	14	FABBRICATO NON ACCATATATO
R270	728070	4499162	Latiano	2	339	FABBRICATO NON ACCATATATO
R271	727977	4499041	Latiano	2	38	F2
R272	727256	4499305	Latiano	2	50	C2
R273	727321	4499290	Latiano	2	20	FABBRICATO NON ACCATATATO
R274	727354	4499302	Latiano	2	21	FABBRICATO NON ACCATATATO
R275	727047	4499487	Latiano	2	35	FABBRICATO NON ACCATATATO
R276	727249	4499643	Latiano	2	1	D10
R277	727238	4499598	Latiano	2	1	F2
R278	727367	4499622	Latiano	2	46	C2
R279	727777	4499770	Latiano	59	2	FABBRICATO NON ACCATATATO
R280	727160	4500219	Latiano	1	10	FABBRICATO NON ACCATATATO
R281	727214	4500384	Latiano	1	105	F2
R282	727434	4500356	Latiano	1	4	FABBRICATO NON ACCATATATO
R283	727454	4500384	Latiano	1	4	FABBRICATO NON ACCATATATO
R284	727691	4500324	Latiano	3	43	F2
R285	727789	4500271	Latiano	3	13	FABBRICATO NON ACCATATATO
R286	727788	4500164	Latiano	3	39	F2
R287	727930	4500156	Latiano	3	344	F2
R288	727889	4500102	Latiano	3	3	FABBRICATO NON ACCATATATO
R289	728043	4499826	Latiano	3	35	FABBRICATO NON ACCATATATO
R290	727928	4500415	San Vito dei Normanni	59	42	FABBRICATO NON ACCATATATO
R291	727960	4500509	San Vito dei Normanni	59	59	A1
R292	727974	4500532	San Vito dei Normanni	59	59	C6
R293	728105	4500589	San Vito dei Normanni	59	42	FABBRICATO NON ACCATATATO
R294	727689	4500644	San Vito dei Normanni	59	30	FABBRICATO NON ACCATATATO
R295	728340	4500656	San Vito dei Normanni	60	260	A4
R296	728348	4500686	San Vito dei Normanni	60	289	A4
R297	728293	4500763	San Vito dei Normanni	60	302	F3
R298	728297	4500813	San Vito dei Normanni	60	313	C2
R299	728338	4500820	San Vito dei Normanni	60	105	FABBRICATO NON ACCATATATO
R300	728043	4499826	San Vito dei Normanni	60	214	FABBRICATO NON ACCATATATO
R301	728486	4500856	San Vito dei Normanni	60	214	FABBRICATO NON ACCATATATO
R302	729507	4500955	San Vito dei Normanni	60	118	FABBRICATO NON ACCATATATO
R303	728468	4500919	San Vito dei Normanni	60	294	F3
R304	728432	4500940	San Vito dei Normanni	60	267	A4
R305	728297	4500957	San Vito dei Normanni	60	281	C2
R306	728422	4500955	San Vito dei Normanni	60	266	FABBRICATO NON ACCATATATO
R307	728375	4501049	San Vito dei Normanni	60	171	FABBRICATO NON ACCATATATO
R308	728292	4501095	San Vito dei Normanni	60	97	FABBRICATO NON ACCATATATO
R309	728463	4501157	San Vito dei Normanni	60	310	C2
R310	728332	4501226	San Vito dei Normanni	60	308	F2
R311	728252	4501234	San Vito dei Normanni	60	304	F2
R312	728158	4501255	San Vito dei Normanni	60	234	C6
R313	727429	4501097	San Vito dei Normanni	59	23	FABBRICATO NON ACCATATATO
R314	727669	4501247	San Vito dei Normanni	59	88	A4
R315	727444	4501372	San Vito dei Normanni	59	79	F2
R316	727689	4501320	San Vito dei Normanni	59	15	FABBRICATO NON ACCATATATO
R317	727937	4501341	San Vito dei Normanni	59	16	FABBRICATO NON ACCATATATO
R318	728435	4501503	San Vito dei Normanni	47	163	FABBRICATO NON ACCATATATO
R319	728221	4501357	San Vito dei Normanni	47	464	C2
R320	728194	4501403	San Vito dei Normanni	47	313	A4
R321	728151	4501679	San Vito dei Normanni	47	308	C2

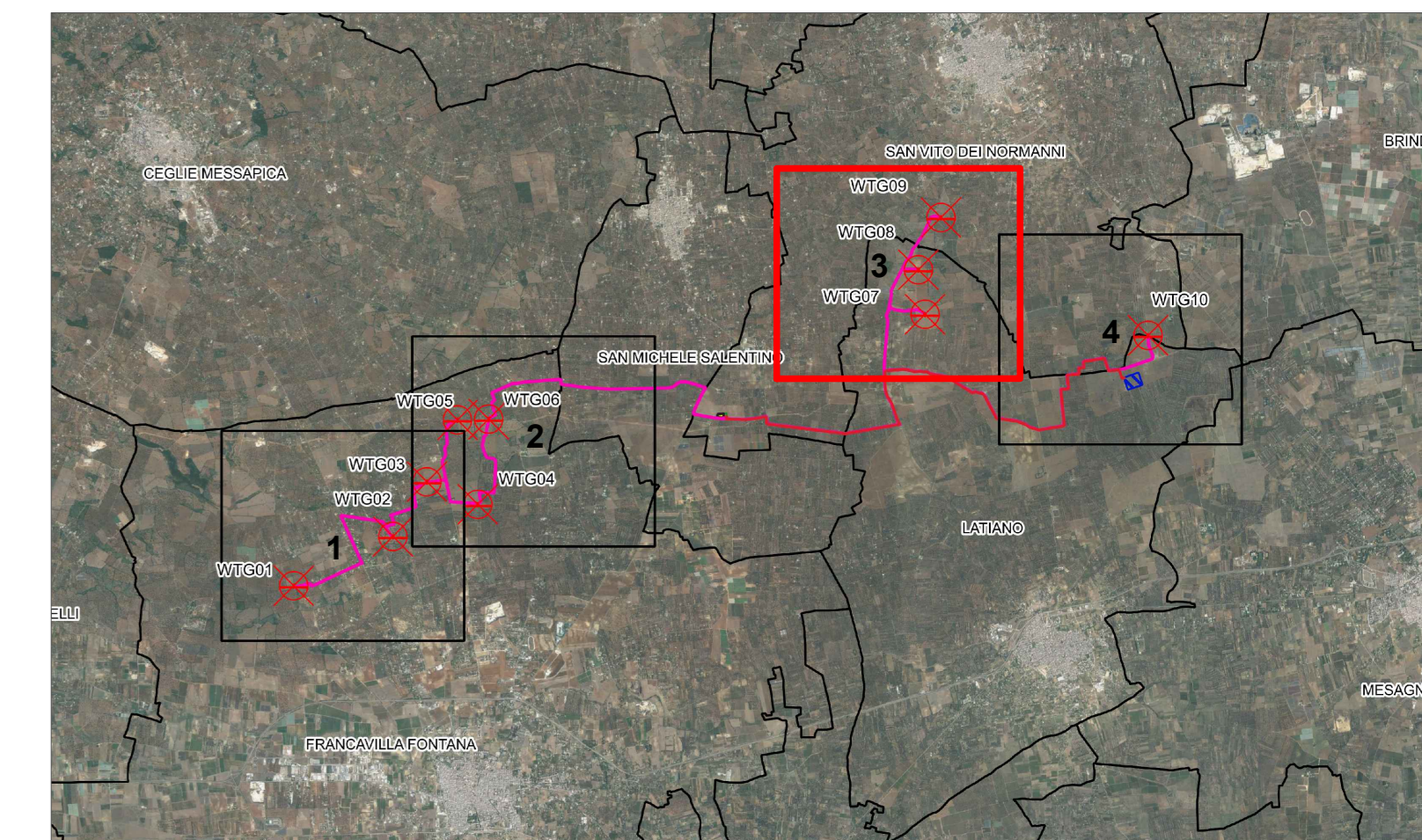

- LEGENDA**
- Aerogeneratore
 - Caviddoto AT
 - Caviddoto MT 30 kV
- Ricettori Sensibili**
- Unità abitative all'interno del Buffer di 709,96 m da SIEMENS GAMESA SG6.0MW 170m HH
- Buffer**
- Buffer 143,97 m- Distanza conservativa rispetto al calcolo della gittata massima
 - Buffer 200 m- Distanza conservativa rispetto alla unità abitativa DM 10.0902010 e all'altezza massima dell'aerogeneratore pari a 200 m
 - Buffer 709,96 m- Distanza di sicurezza rispetto al calcolo della gittata di un frammento di pala

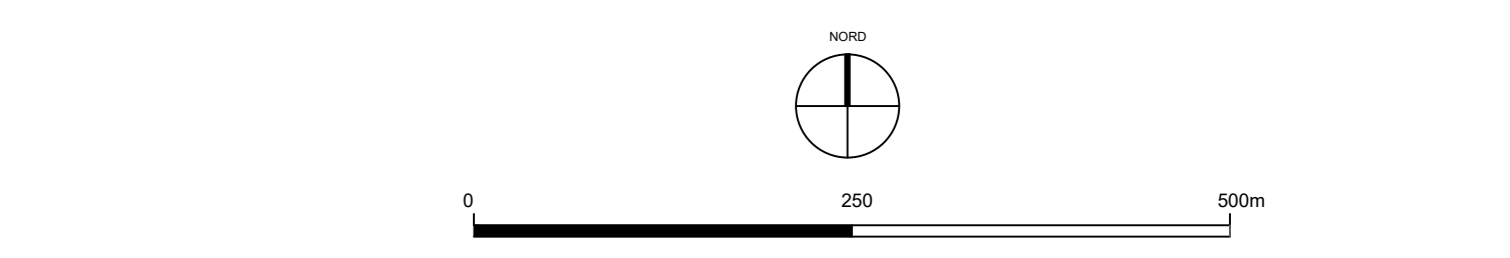

PROGETTO: Progetto dell'impianto eolico con storage denominato Capace della potenza complessiva di 60 MW con storage da 20 MW da realizzare nel comune di Francalva Fontana, San Vito dei Normanni, San Michele Salentino e Latiano (FR).		COMMITTENTE: BROWN ENERGY S.r.l. Z.L. Lotto n.31 74020 San Marzano di S.G. (TA)	
TITOLO: R3UEQM4_DocumentazioneSpecialistica_12_04 Report sulle tipologie di fabbricati DM 2010 - Riquadro 3		ORDINE DEGLI INGEGNERI della Provincia di TARANTO Dott. Ing. FILOTICO Leonardo N. 1812	
DIRETTORE TECNICO: P.D. Ing. LEONARDO FILOTICO		CARTA: 1425 x 841 mm SCALA: 1:5.000 ELAB. REL. 070	