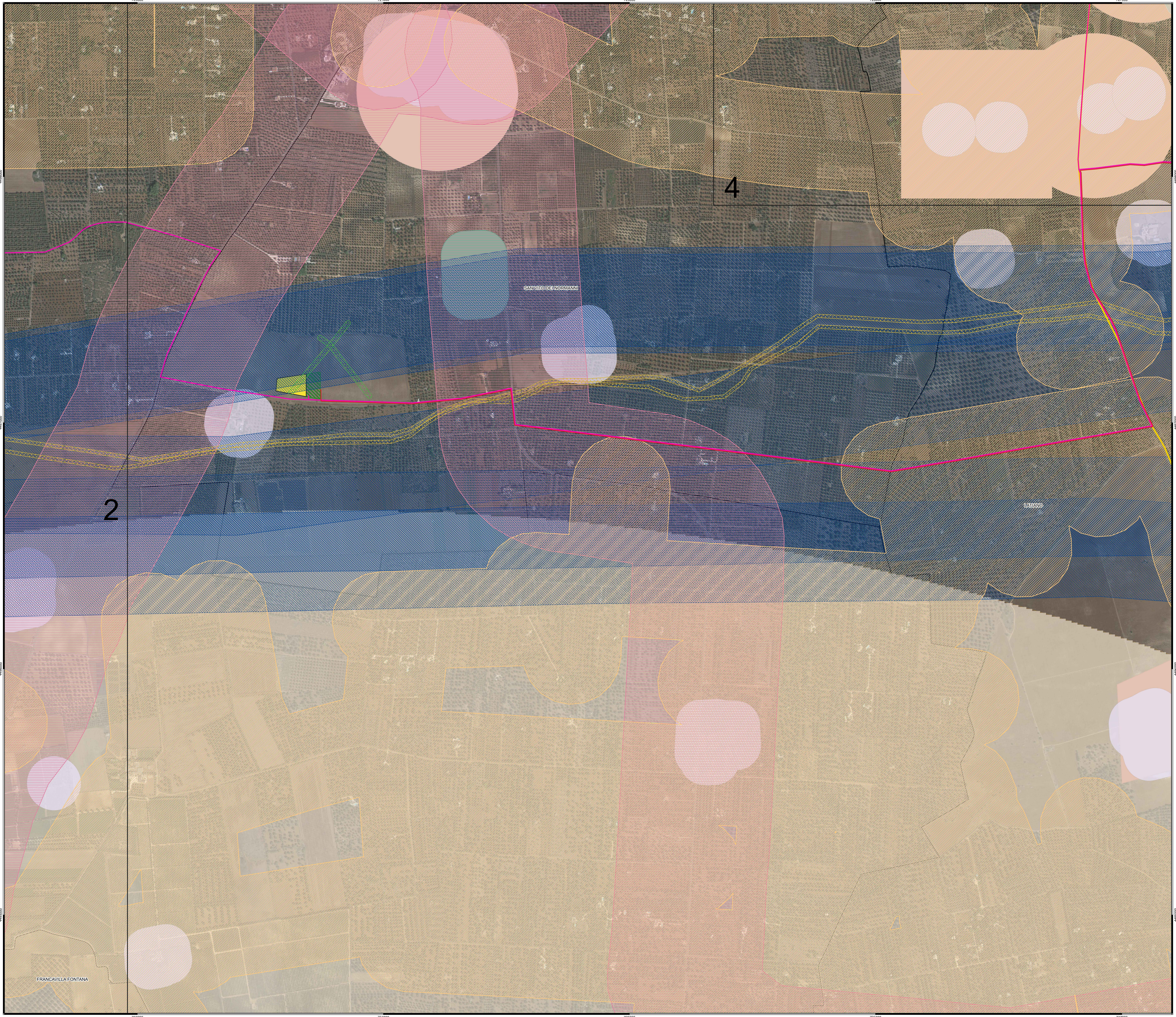

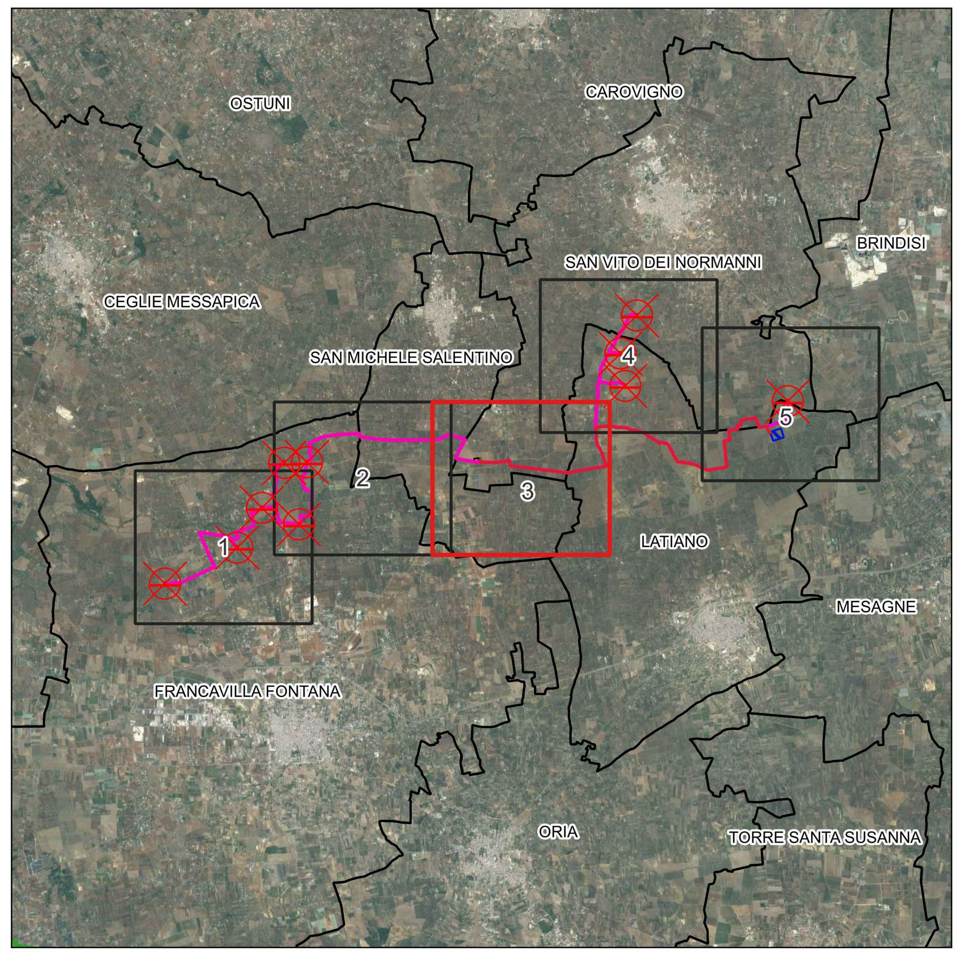

Legenda

- Cavidotto MT 30 kV
- Cavidotto AT 36kV
- Storage
- Stazione di utenza 36/30 kV
- Allargamento stradale in curva
- Viabilità da adeguare
- Buffer 200m Linea AT
- Fascia di rispetto 200 m Fabbricati
- Fascia di rispetto 200 m Strade Comunali
- Fascia di rispetto 300 m Strade Provinciali
- Fascia di rispetto 30m Ferrovia
- Fascia di rispetto Linea MT
- Fascia di rispetto Gasdotto interrato
- Grotte con buffer di 100 m.
- Coni visuali
- Ambiti Territoriali Estesi A/B
- Segnalazioni Carta dei Beni con buffer di 100 m.
- Boschi con buffer di 100 m.
- Pericolosità Idraulica
- Pericolosità Geomorfologica

Limiti Amministrativi

- Limiti comunali
- Limiti provinciali

NORD

0 200 400 m

Scala 1:5.000

N. ELABORATO	DATA EMISSIONE	DESCRIZIONE	ESEGUITO	CONTROLLATO	APPROVATO
22_33_EO_FRA_AU_PL_52C_00	MAGGIO 2023	TAVOLA DELLE RED FLAGS	Dott. Maria Elisa Marinosci	Arch. Paola Pastore	Ing. Leonardo Filotico

OGGETTO:
Progetto dell'impianto eolico con storage denominato "Capece" della potenza complessiva di 66 MW con storage da 20 MW da realizzare nei Comuni di Francavilla Fontana, San Vito dei Normanni, San Michele Salentino e Latiano (BR).

COMMITTENTE:
BROWN ENERGY S.r.l.
Z.I. Lotto n.31
74020 San Marzano di S.G. (TA)

TITOLO:
R3UEQM4_DocumentazioneSpecialistica_24_03
Tavola delle Red Flags

PROJETTO engineering s.r.l.
società d'ingegneria
direttore tecnico
Ph.D. Ing. LEONARDO FILOTICO
Sede Legale: Via dei Mille, 5 74024 Manduria
Sede Operativa: Z.I. Lotto 31 74020 San Marzano di S.G. (TA)
tel. 099 9574694 Fax 099 2222834 cell. 349.1735914
studio@projetto.eu
web site: www.projetto.eu P.IVA: 02658050733

ORDINE DEGLI INGEGNERI della Provincia di TARANTO
Dott. Ing. FILOTICO Leonardo N. 1812

SOSTITUISCE:

SOSTITUITO DA:

NOME FILE
R3UEQM4_DocumentazioneSpecialistica_24_03

CARTA: A0

SCALA: 1:5.000

ELAB. PL.52C

Tutti i diritti di autore sono riservati a termine di legge. E' vietata la riproduzione senza autorizzazione.