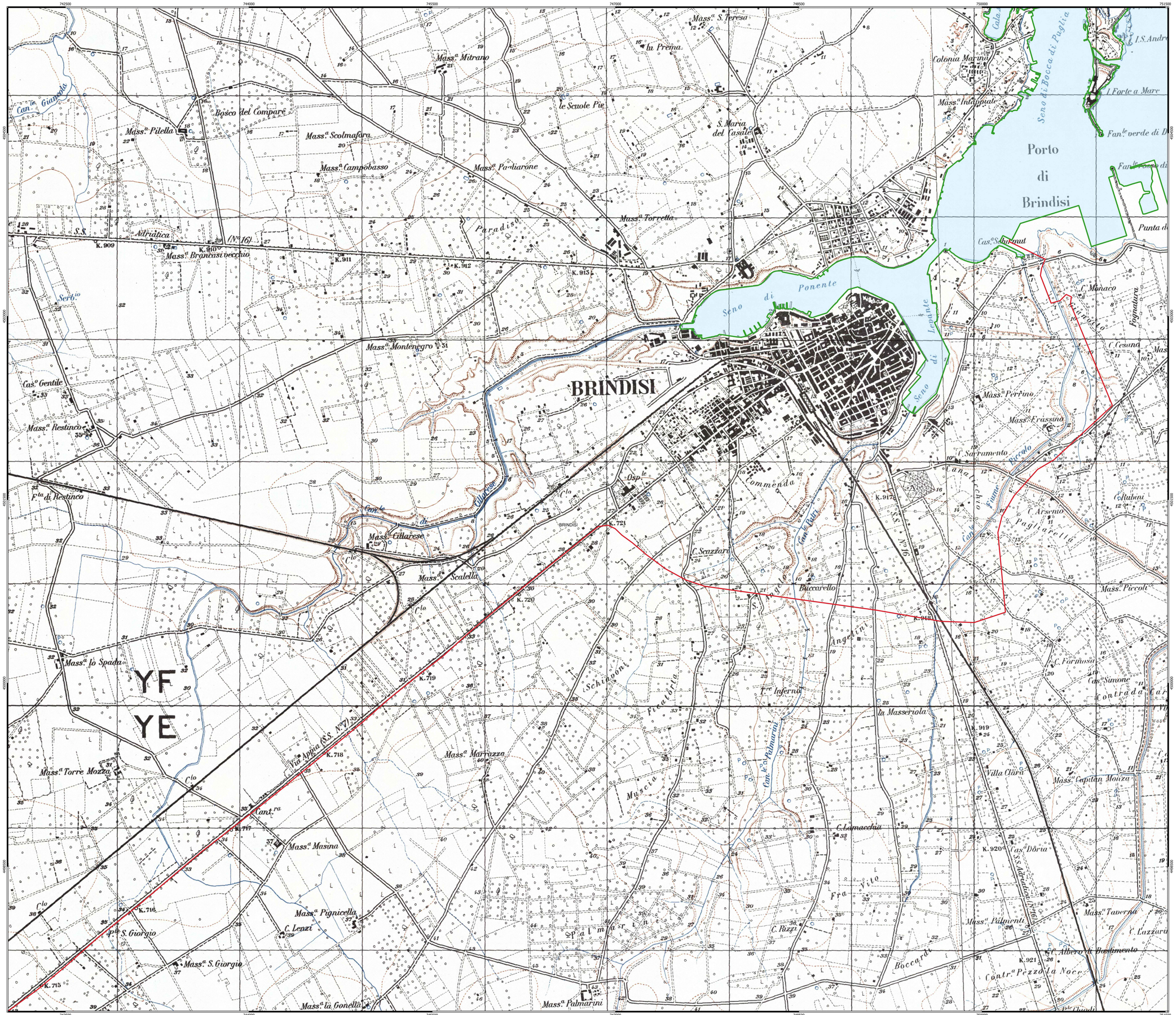

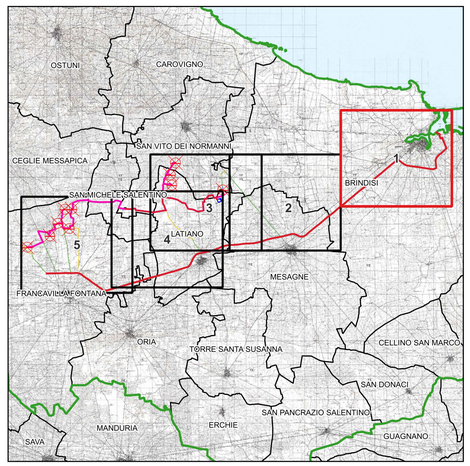

Legenda

- Viabilità

Limiti Amministrativi

- Limiti comunali
- Limiti provinciali

NORD

0 400 800 m

Scala 1:10 000

0.0.00 RM-AA-PL-NB-IF	MAGGIO 2023	STRADE ESTERNE TRASPORTI ECCEZIONALI SU IGM: RIQUADRO 1	Dott. Alessandro Massaro	Ing. Pietro Rivela	Ing. Leonardo Filotico
N. ELABORATO	DATA EMISSIONE	DESCRIZIONE	ESEGUITO	CONTROLLATO	APPROVATO

OGGETTO:
Progetto dell'impianto eolico con storage denominato "Capece" della potenza complessiva di 66 MW con storage da 20 MW da realizzare nei Comuni di Francavilla Fontana, San Vito dei Normanni, San Michele Salentino e Latiano (BR).

COMMITTENTE:
BROWN ENERGY S.r.l.
Z.I. Lotto n.31
74020 San Marzano di S.G. (TA)

TITOLO:
R3UEGM4_ElaboratoGrafico_03_01_01
Strade esterne trasporti eccezionali su IGM: Riquadro 1

PRO / ETTO engineering s.r.l.
società d'ingegneria
direttore tecnico
Ph.D. Ing. LEONARDO FILOTICO

Sede Legale: Via del Mille, 5 74024 Manduria
Sede Operativa: C.I. Lotto 31 74020 San Marzano di S.G. (TA)
tel. 099 9374484 fax 099 2223804 cell. 349 7739914
studio@progetto.eu
web site: www.progetto.eu P.IVA: 02658050733

ORDINE DEGLI INGEGNERI della Provincia di TARANTO
Dott. Ing. FILOTICO Leonardo
N. 1812

SOSTITUISCE:
SOSTITUITO DA:

CARTA:
A0

SCALA: 1:10.000
ELAB. 19A

NOME FILE
R3UEGM4_ElaboratoGrafico_03_01_01

Tutti i diritti di autore sono riservati a termine di legge. E' vietata la riproduzione senza autorizzazione.