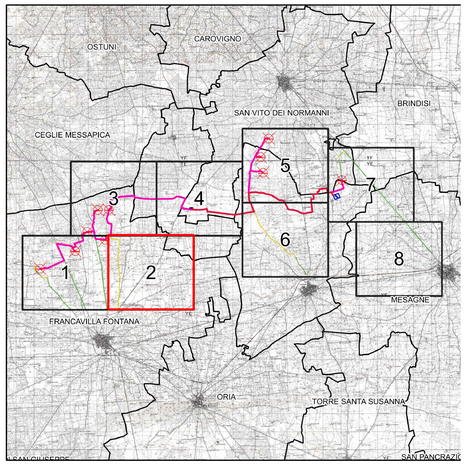

LEGENDA

- Viabilità esistente da adeguare
- Allargamento stradale in curva
- Cavidotto MT 30 KV
- Area di sorvolo

Limiti

- Limiti comunali

NORD

0 200 400 m

Scala 1:5.000

0_0_02_03_PR_A_R_00	APRILE 2023	INQUADRAMENTO IMPIANTO EOLICO SU CTR: RIQUADRO 2	Marcos Beltran Carrico	Dott. Alessandro Massaro	Ing. Leonardo Filotico
R_ELABORATO	DATA EMISSIONE	DESCRIZIONE	ESEGUITO	CONTROLLATO	APPROVATO

OGGETTO:
Progetto dell'impianto eolico con storage denominato "Capece" della potenza complessiva di 66 MW con storage da 20 MW da realizzare nei Comuni di Francavilla Fontana, San Vito dei Normanni, San Michele Salentino e Latiano (BR).

TITOLO:
UEQM4_ElaboratoGrafico_0_02_03
Inquadramento impianto eolico su CTR: riquadro 2

COMMITTENTE:

BROWN ENERGY S.r.l.
Z.I. Lotto n.31
74020 San Marzano di S.G. (TA)

PROJETTO engineering s.r.l.
società d'ingegneria
direttore tecnico
Ph.D. Ing. LEONARDO FILOTICO

Sede Legale: Via dei Mille, 5-74024 Manduria
Sede Operativa: Z.I. Lotto 31-74020 San Marzano di S.G. (TA)
tel. 099 9574694 Fax 099 2202804 cell. 349 7702914
studio@projetto.eu
web site: www.projetto.eu P.IVA: 02658050733

ORDINE DEGLI INGEGNERI della Provincia di TARANTO
Dott. Ing. FILOTICO Leonardo
N. 1812

SOSTITUISCE:

SOSTITUITO DA:

CARTA: A0

NOME FILE: R3UEQM4_ElaboratoGrafico_0_02_03

SCALA: 1:5.000

ELAB. 13C

Tutti i diritti di autore sono riservati a termine di legge. E' vietata la riproduzione senza autorizzazione.