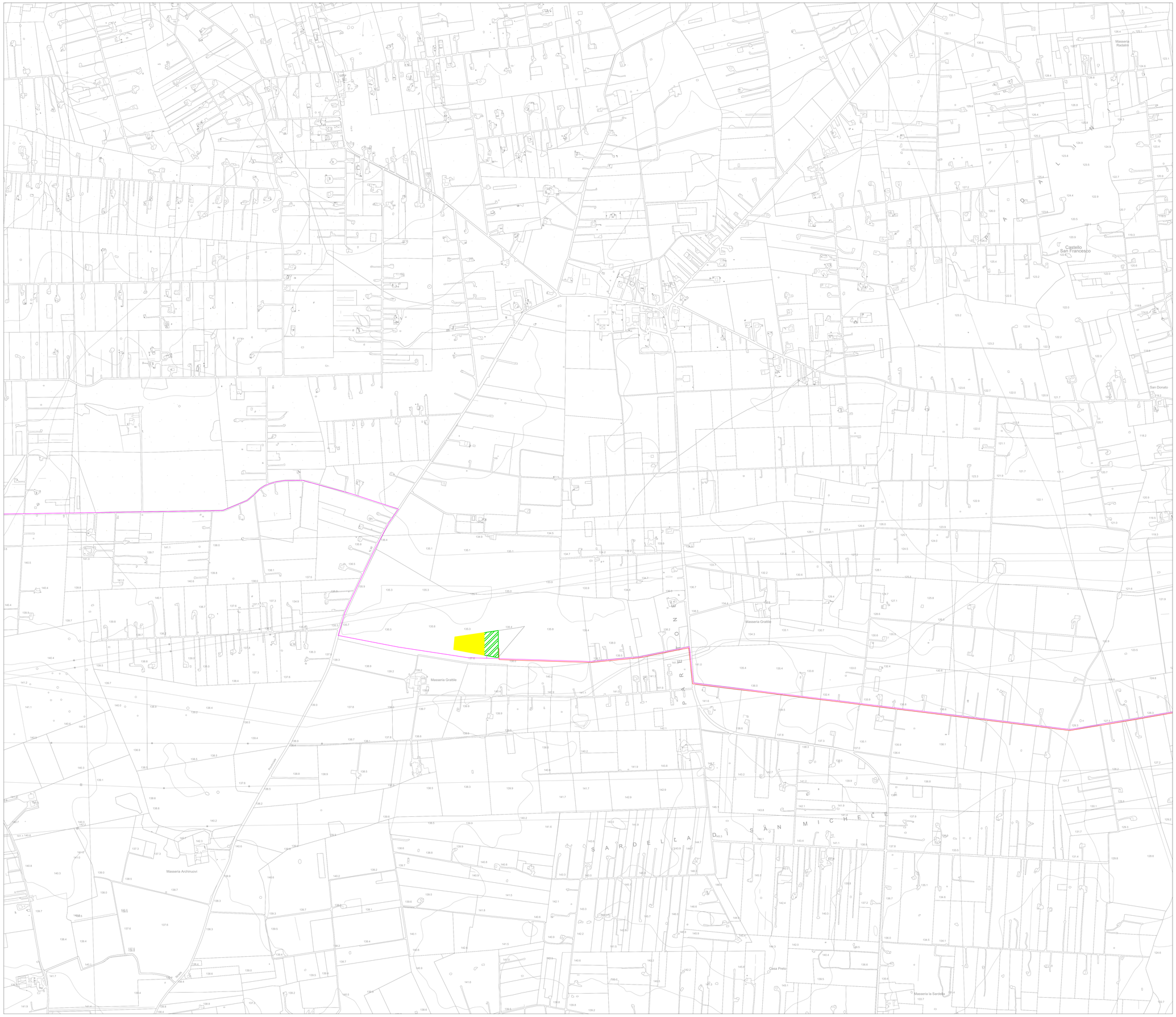

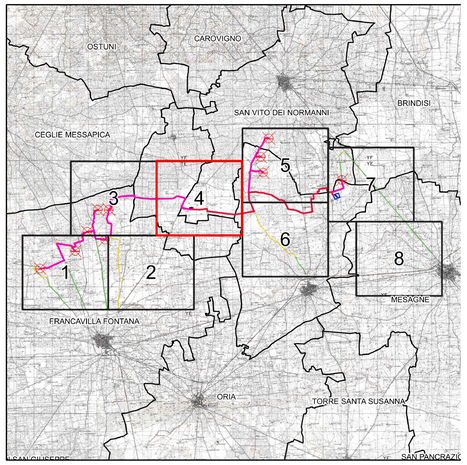

LEGENDA

- Cavidotto MT 30 kV
- Cavidotto AT 36 kV
- Stazione di Utenza 36/30 kV
- Storage

Limiti

- Limiti comunali

NORD

0 200 400 m

Scala 1:5.000

N. ELABORATO	DATA EMISSIONE	DESCRIZIONE	ESEGUITO	CONTROLLATO	APPROVATO
D.R.01.PM.AI.R.16.R	APRILE 2023	INQUADRAMENTO IMPIANTO EOLICO SU CTR: RIQUADRO 4	Marcos Beltran Cantos	Dott. Alessandro Massaro	Ing. Leonardo Filotico

OGGETTO:
Progetto dell'impianto eolico con storage denominato "Capece" della potenza complessiva di 66 MW con storage da 20 MW da realizzare nei Comuni di Francavilla Fontana, San Vito dei Normanni, San Michele Salentino e Latiano (BR).

TITOLO:
R3UEQM4_ElaboratoGrafico_0_02_05
Inquadramento impianto eolico su CTR: riquadro 4

COMMITTENTE:

BROWN ENERGY S.r.l.
Z.I. Lotto n.31
74020 San Marzano di S.G. (TA)

PRO. ETTO engineering s.r.l.
società d'ingegneria
direttore tecnico
Ph.D. Ing. LEONARDO FILOTICO

Sede Legale: Via del Mille, 3 74024 Manduria
Sede Operativa: Z.I. Lotto 31 74020 San Marzano di S.G. (TA)
tel. 099 9574494 fax 099 2203854 cell. 349 7733914
studio@progetto.eu
web site: www.progetto.eu P.IVA: 02658050733

ORDINE DEGLI INGEGNERI della Provincia di TARANTO
Dott. Ing. FILOTICO Leonardo N. 1812

SOSTITUISCE:

SOSTITUITO DA:

NOME FILE
R3UEQM4_ElaboratoGrafico_0_02_05

CARTA: A0
SCALA: 1:5.000
ELAB. 13E

Tutti i diritti di autore sono riservati a termine di legge. E' vietata la riproduzione senza autorizzazione.