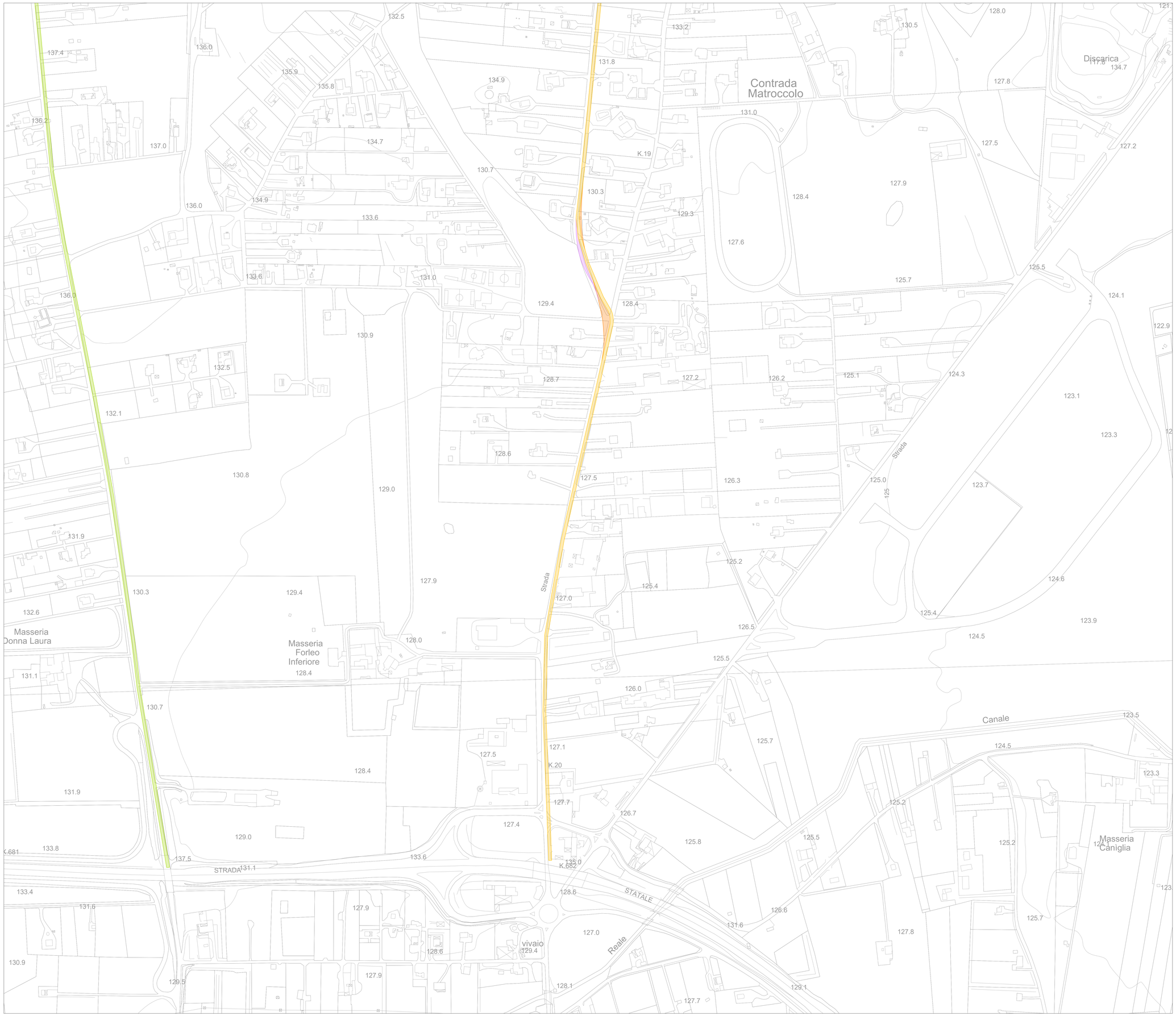

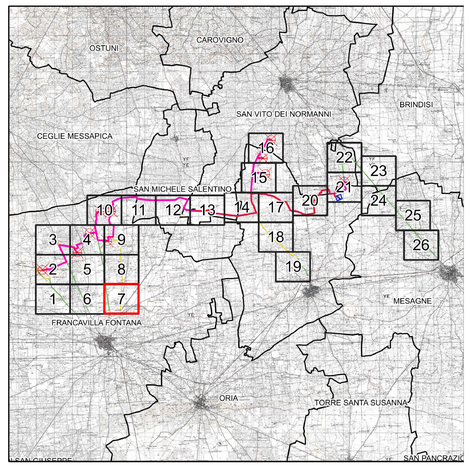

LEGENDA

Viabilità

- Viabilità esistente
- Viabilità esistente da adeguare

Raggio di curvatura

- Area di sorvolo
- Allargamento stradale in curva

Limiti

- Limiti comunali

NORD

0 200 400 m

Scala 1:2.000

0.00.00 PM ALN_06.dwg	APRILE 2023	INQUADRAMENTO IMPIANTO EOLICO SU CTR: RIQUADRO 7	Marcos Bettiar Carnivo	Dott. Alessandro Massaro	Ing. Leonardo Filotico
N. ELABORATO	DATA EMISSIONE	DESCRIZIONE	ESEGUITO	CONTROLLATO	APPROVATO

OGGETTO:
Progetto dell'impianto eolico con storage denominato "Capece" della potenza complessiva di 66 MW con storage da 20 MW da realizzare nei Comuni di Francavilla Fontana, San Vito dei Normanni, San Michele Salentino e Latiano (BR).

TITOLO:
R3UEQM4_ElaboratoGrafico_0_02_16
Inquadramento impianto eolico su CTR: riquadro 7

COMMITTENTE:

BROWN ENERGY S.r.l.
Z.I. Lotto n.31
74020 San Marzano di S.G. (TA)

PRO.GETTO engineering s.r.l.
società d'ingegneria
direttore tecnico
Ph.D. Ing. LEONARDO FILOTICO

Sede Legale: Via dei Mille, 7 74024 Manduria
Sede Operativa: C.I. Lotto 31 74020 San Marzano di S.G. (TA)
P.IVA 02658050733 Iscr.REA 333804 cod. SAT 173914
studio@progetto.eu
web site: www.progetto.eu

ORDINE DEGLI INGEGNERI della Provincia di TARANTO
Dott. Ing. FILOTICO Leonardo
N. 1812

SOSTITUISCE:

SOSTITUITO DA:

NOME FILE: R3UEQM4_ElaboratoGrafico_0_02_16

CARTA: A0

SCALA: 1:2.000

ELAB. 12R

Tutti i diritti di autore sono riservati a termine di legge. E' vietata la riproduzione senza autorizzazione.