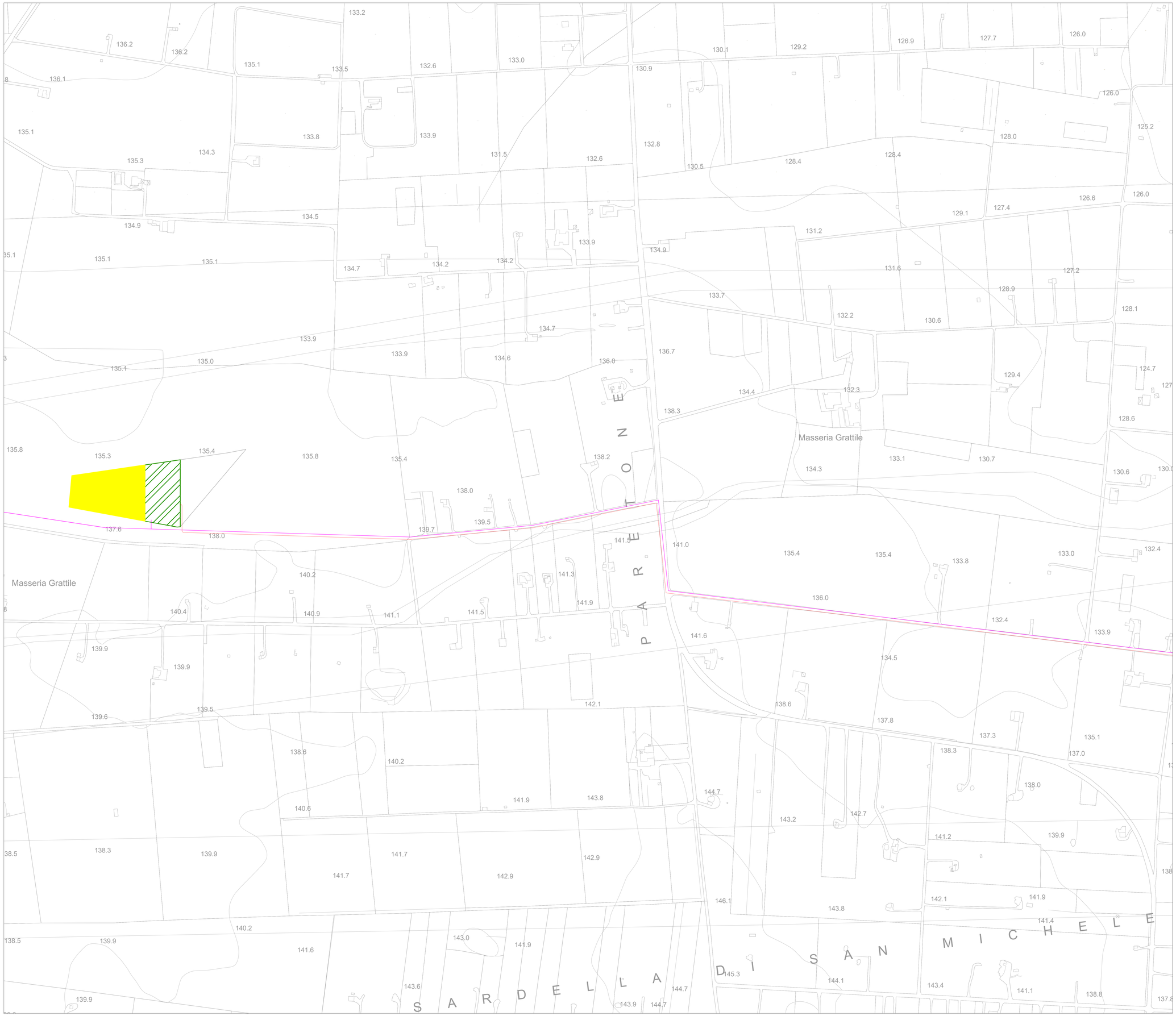

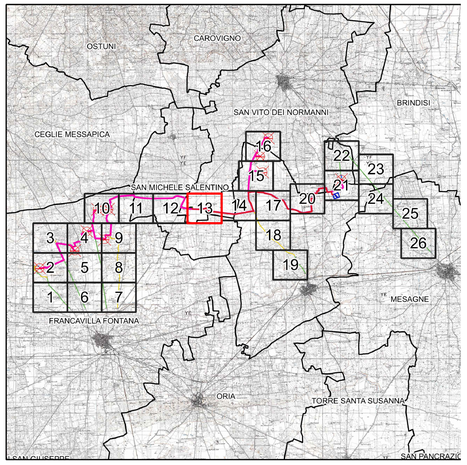

LEGENDA

- Cavidotto MT 30 KV
- Cavidotto AT 36 KV
- Stazione di utenza

Storage

- Storage

Limiti

- Limiti comunali

NORD

0 200 400 m

Scala 1:2.000

N. ELABORATO	DATA EMISSIONE	DESCRIZIONE	ESEGUITO	CONTROLLATO	APPROVATO
01_R1_01_PRI_AU_PL_TAV_00	APRILE 2023	INQUADRAMENTO IMPIANTO EOLICO SU CTR: RIQUADRO 13	Marcus Adrian Carievy	Dott. Alessandro Massaro	Ing. Leonardo Filotico

OGGETTO:
Progetto dell'impianto eolico con storage denominato "Capece" della potenza complessiva di 66 MW con storage da 20 MW da realizzare nei Comuni di Francavilla Fontana, San Vito dei Normanni, San Michele Salentino e Latiano (BR).

TITOLO:
R3UEQM4_ElaboratoGrafico_0_02_22
Inquadramento impianto eolico su CTR: riquadro 13

COMMITTENTE:

BROWN ENERGY S.r.l.
Z.I. Lotto n.31
74020 San Marzano di S.G. (TA)

PRO.ETTO engineering s.r.l.
società d'ingegneria
direttore tecnico
Ph.D. Ing. LEONARDO FILOTICO

Sede Legale: Via del Mille, 5 74024 Manduria
Sede Operativa: Z.I. Lotto 31 74020 San Marzano di S.G. (TA)
tel. 099 9374874 Fax 099 2223834 cell. 349.7733914
studio@projetto.eu
web site: www.projetto.eu P.IVA: 02658050733

ORDINE DEGLI INGEGNERI della Provincia di TARANTO
Dott. Ing. FILOTICO Leonardo N. 1812

SOSTITUISCE:

SOSTITUITO DA:

CARTA:
A0

NOME FILE
R3UEQM4_ElaboratoGrafico_0_02_22

SCALA: 1:2.000

ELAB. 13AA

Tutti i diritti di autore sono riservati a termine di legge. E' vietata la riproduzione senza autorizzazione.