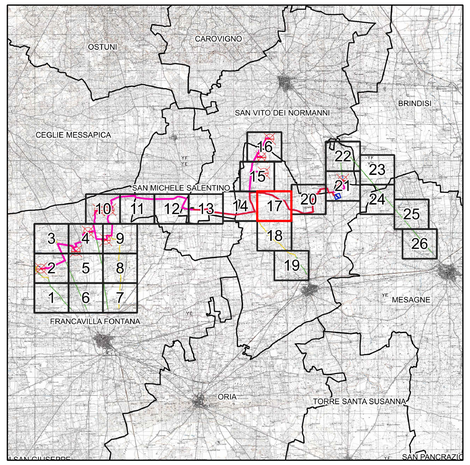

LEGENDA

- Cavidotto MT 30 KV
- Cavidotto AT 36 KV
- Viabilità esistente da adeguare

Limiti

- Limiti comunali

NORD

0 200 400 m

Scala 1:2.000

R. ELABORATO	DATA EMISSIONE	DESCRIZIONE	ESEGUITO	CONTROLLATO	APPROVATO
01_R3_01_PM_AU_PL_TAB_00	APRILE 2023	INQUADRAMENTO IMPIANTO EOLICO SU CTR: RIQUADRO 17	Marcos Beltran Carrera	Dott. Alessandro Massaro	Ing. Leonardo Filotico

OGGETTO:
Progetto dell'impianto eolico con storage denominato "Capece" della potenza complessiva di 66 MW con storage da 20 MW da realizzare nei Comuni di Francavilla Fontana, San Vito dei Normanni, San Michele Salentino e Latiano (BR).

TITOLO:
R3UEQM4_ElaboratoGrafico_0_02_26
Inquadramento impianto eolico su CTR: riquadro 17

COMMITTENTE:

BROWN ENERGY S.r.l.
Z.I. Lotto n.31
74020 San Marzano di S.G. (TA)

PRO.GETTO engineering s.r.l.
società d'ingegneria
direttore tecnico
Ph.D. Ing. LEONARDO FILOTICO

Sede Legale: Via del Mille, 5 74024 Manduria
Sede Operativa: Z.I. Lotto 31 74020 San Marzano di S.G. (TA)
tel. 099 9574844 fax 099 2222834 cell. 349 1153914
studio@progetto.eu
web site: www.progetto.eu
P.IVA: 02658050733

ORDINE DEGLI INGEGNERI della Provincia di TARANTO
Dott. Ing. FILOTICO Leonardo
N. 1812

SOSTITUISCE:

SOSTITUITO DA:

NOME FILE: R3UEQM4_ElaboratoGrafico_0_02_26

CARTA: A0

SCALA: 1:2.000

ELAB. 13AE

Tutti i diritti di autore sono riservati a termine di legge. E' vietata la riproduzione senza autorizzazione.