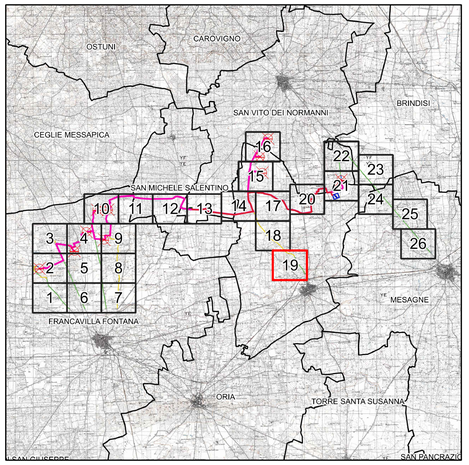

LEGENDA

Viabilità

- Viabilità esistente
- Viabilità esistente da adeguare

Raggio di curvatura

- Area di sorvolo
- Allargamento stradale in curva

Limiti

- Limiti comunali

NORD

0 200 400 m

Scala 1:2.000

EL.ELABORATO:	DATA EMISSIONE	DESCRIZIONE	ESEGUITO	CONTROLLATO	APPROVATO
EL.01.01.PM.AU.PL.16NG.00	APRILE 2023	INQUADRAMENTO IMPIANTO EOLICO SU CTR: RIQUADRO 19	Marcos Beltran Carrero	Dott. Alessandro Massaro	Ing. Leonardo Filotico

OGGETTO:
Progetto dell'impianto eolico con storage denominato "Capece" della potenza complessiva di 66 MW con storage da 20 MW da realizzare nei Comuni di Francavilla Fontana, San Vito dei Normanni, San Michele Salentino e Latiano (BR).

TITOLO:
R3UEQM4_ElaboratoGrafico_0_02_28
Inquadramento impianto eolico su CTR: riquadro 19

COMMITTENTE:

BROWN ENERGY S.r.l.
Z.I. Lotto n.31
74020 San Marzano di S.G. (TA)

PROJETTO engineering s.r.l.
società d'ingegneria
direttore tecnico
Ph.D. Ing. LEONARDO FILOTICO

Sede Legale: Via del Mille, 5-74024 Manduria
Sede Operativa: Z.I. Lotto 31-74020 San Marzano di S.G. (TA)
tel. 099 9574694 Fax 099 2202854 cell. 349 1702914
studio@projetto.eu
web site: www.projetto.eu P.IVA: 02658050733

ORDINE DEGLI INGEGNERI della Provincia di TARANTO
Dott. Ing. FILOTICO Leonardo N. 1812

SOSTITUISCE:	
SOSTITUITO DA:	
NOME FILE: R3UEQM4_ElaboratoGrafico_0_02_28	CARTA: A0
	SCALA: 1:2.000
	ELAB. 13AG

Tutti i diritti di autore sono riservati a termine di legge. E' vietata la riproduzione senza autorizzazione.