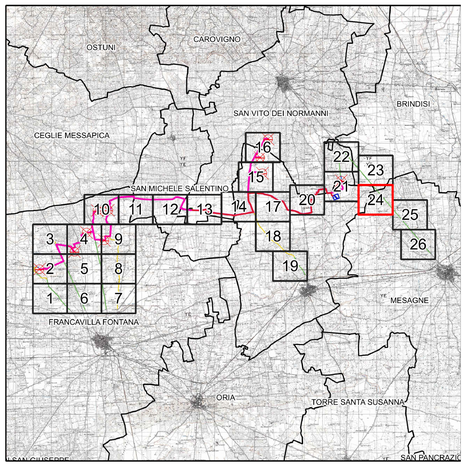

LEGENDA

Viabilità

Viabilità esistente

Limiti

Limiti comunali

NORD

0 200 400 m

Scala 1:2.000

R.R.01.PR.A.R_GR.R	APRILE 2023	INQUADRAMENTO IMPIANTO EOLICO SU CTR: RIQUADRO 24	Marcos Bellido Cerrico	Dott. Alessandro Massaro	Ing. Leonardo Filotico
N. ELABORATO	DATA EMISSIONE	DESCRIZIONE	ESEGUITO	CONTROLLATO	APPROVATO

OGGETTO:
Progetto dell'impianto eolico con storage denominato "Capece" della potenza complessiva di 66 MW con storage da 20 MW da realizzare nei Comuni di Francavilla Fontana, San Vito dei Normanni, San Michele Salentino e Latiano (BR).

TITOLO:
R3UEQM4_ElaboratoGrafico_0_02_33
inquadramento impianto eolico su CTR: riquadro 24

COMMITTENTE:

BROWN ENERGY S.r.l.
Z.I. Lotto n.31
74020 San Marzano di S.G. (TA)

PROJETTO engineering s.r.l.
società d'ingegneria
direttore tecnico
Ph.D. Ing. LEONARDO FILOTICO

Sede Legale: Via del Mille, 5 74024 Manduria
Sede Operativa: Z.I. Lotto 31 74020 San Marzano di S.G. (TA)
tel. 099 9574844 Fax 099 2222664 cell. 349 7150914
studio@projetto.eu
web site: www.projetto.eu P.IVA: 02658050733

ORDINE DEGLI INGEGNERI della Provincia di TARANTO
Dott. Ing. FILOTICO Leonardo
N. 1812

SOSTITUISCE:

SOSTITUITO DA:

NOME FILE
R3UEQM4_ElaboratoGrafico_0_02_33

CARTA: A0

SCALA: 1:2.000

ELAB. 13AN

Tutti i diritti di autore sono riservati a termine di legge. E' vietata la riproduzione senza autorizzazione.