725000

SAN VITO DEI NORMANNI

SAN MICHELE SALENTINO

LATIANO

FRANCAVILLA FONTANA

725000

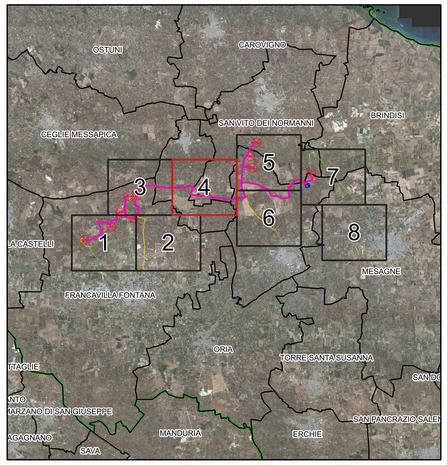

Legenda

- Storage
- Stazione di utenza 36/30 kV

Viabilità

Limiti amministrativi

- Limiti provinciali
- Limiti comunali

NORD

0 200 400 m

Scala 1:5.000

R.G.01 PR.Ar.R. HE.R	GENNAIO 2023	INQUADRAMENTO IMPIANTO EOLICO SU ORTOFOTO RIQUADRO 4	Dott. Orlando Rossetti	Arch. Paola Pastore	Ing. Leonardo Filotico
N. ELABORATO	DATA EMISSIONE	DESCRIZIONE	ESEGUITO	CONTROLLATO	APPROVATO

OGGETTO:
Progetto dell'impianto eolico con storage denominato "Capece" della potenza complessiva di 66 MW con storage da 20 MW da realizzare nei Comuni di Francavilla Fontana, San Vito dei Normanni, San Michele Salentino e Latiano (BR).

COMMITTENTE:

BROWN ENERGY S.r.l.
Z.I. Lotto n.31
74020 San Marzano di S.G. (TA)

TITOLO:
R3UEQM4_ElaboratoGrafico_0_03_05
Inquadramento impianto eolico su Ortofoto: Riquadro 4

PROJETTO engineering s.r.l.
società d'ingegneria
direttore tecnico
Ph.D. Ing. LEONARDO FILOTICO

Sede Legale: Via dei Mille, 3 74024 Manduria
Sede Operativa: Z.I. Lotto 31 74020 San Marzano di S.G. (TA)
tel. 099 9574844 fax 099 2203844 cell. 347 7155914
studio@projetto.eu
web site: www.projetto.eu P.IVA: 02658050733

ORDINE DEGLI INGEGNERI della Provincia di TARANTO
Dott. Ing. FILOTICO Leonardo
N. 1812

SOSTITUISCE:

SOSTITUITO DA:

NOME FILE: R3UEQM4_ElaboratoGrafico_0_03_05

CARTA: A0

SCALA: 1:5.000

ELAB. 14E

Tutti i diritti di autore sono riservati a termine di legge. E' vietata la riproduzione senza autorizzazione.