715000

715000

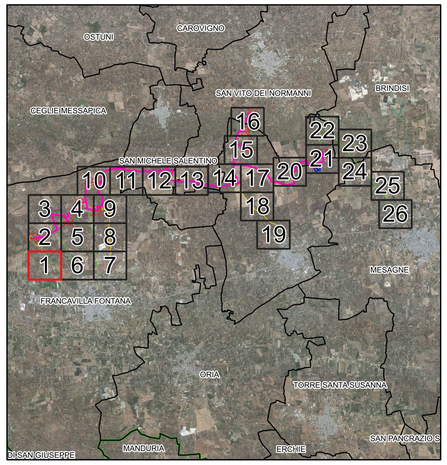

Legenda

Viabilità

- Viabilità esistente
- Area di sorvolo
- Allargamento stradale in curva

Limiti amministrativi

- Limiti provinciali
- Limiti comunali

NORD

0 90 180 m

Scala 1:2.000

R.G.S.S. PM. AL.PL. PA. M. M	GENNAIO 2023	INQUADRAMENTO IMPIANTO EOLICO SU ORTOFOTO RIQUADRO 1	Dott. Orlando Rossetti	Arch. Paola Pastore	Ing. Leonardo Filotico
N. ELABORATO	DATA EMISSIONE	DESCRIZIONE	ESEGUITO	CONTROLLATO	APPROVATO

OGGETTO:
Progetto dell'impianto eolico con storage denominato "Capece" della potenza complessiva di 66 MW con storage da 20 MW da realizzare nei Comuni di Francavilla Fontana, San Vito dei Normanni, San Michele Salentino e Latiano (BR).

COMMITTENTE:

BROWN ENERGY S.r.l.
Z.I. Lotto n.31
74020 San Marzano di S.G. (TA)

TITOLO:
R3UEQM4_ElaboratoGrafico_0_03_10
Inquadramento impianto eolico su Ortofoto: Riquadro 1

PROJETTO engineering s.r.l.
società d'ingegneria
direttore tecnico
Ph.D. Ing. LEONARDO FILOTICO

Sede Legale: Via dei Mille, 2-74024 Manduria
Sede Operativa: Z.I. Lotto 31-74020 San Marzano di S.G. (TA)
tel. 099 9574844 Fax 099 2222804 cell. 347.7720914
studio@projetto.eu
web site: www.projetto.eu P.IVA: 02658050733

ORDINE DEGLI INGEGNERI della Provincia di TARANTO
Dott. Ing. FILOTICO Leonardo
N. 1812

SOSTITUISCE:

SOSTITUITO DA:

NOME FILE: R3UEQM4_ElaboratoGrafico_0_03_10

CARTA: A0

SCALA: 1:2.000

ELAB. 14L

Tutti i diritti di autore sono riservati a termine di legge. E' vietata la riproduzione senza autorizzazione.