RECINZIONE
scala 1:50

Prospetto

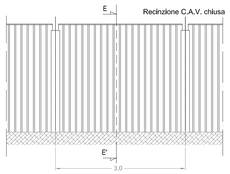

Sezione EE'

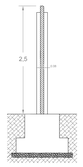

Pianta

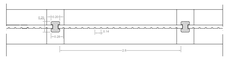

SEZIONI
scala 1:200

SEZIONE AA'

SEZIONE BB'

CANCELLO DI ACCESSO
scala 1:50

Prospetto

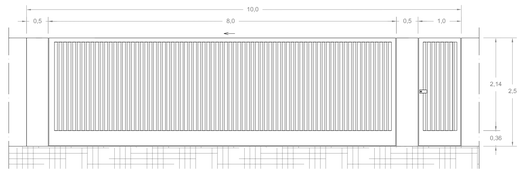

Sezione DD'

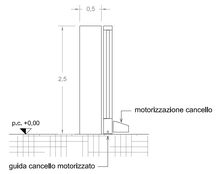

Pianta

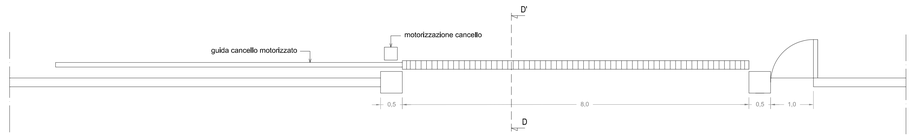

PALO DI ILLUMINAZIONE E VIDEOSORVEGLIANZA
scala 1:50

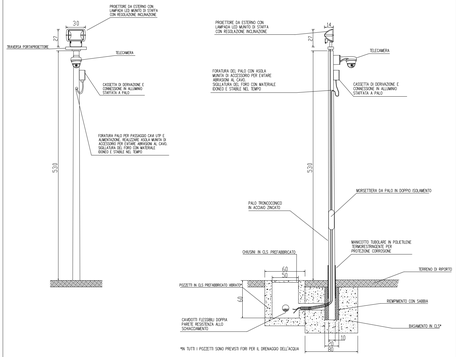

PLANIMETRIA
scala 1:200

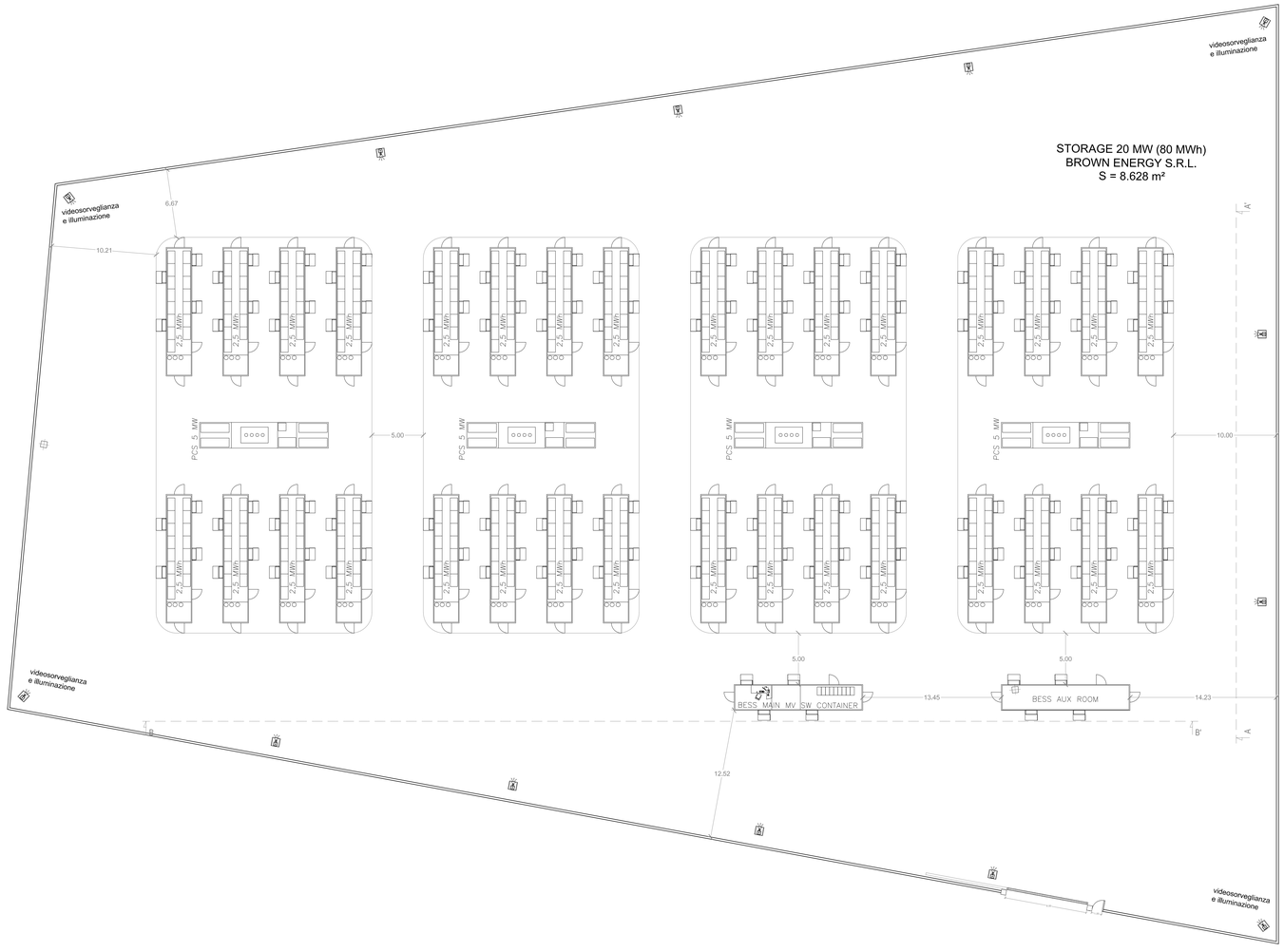

COMPOSIZIONE DEL SISTEMA DI ACCUMULO ELETTROCHIMICO

N. 32 container di energia (battery container) - dimensioni 12x2,5x3 m

N. 4 container contenenti il trasformatore e il sistema di conversione (PCS container) - dimensioni 12x2,5x3 m

N. 1 container contenenti i quadri di controllo e i quadri MT - dimensioni 12x2,5x3 m

N. 1 container contenente il sistema di alimentazione dei servizi ausiliari

G.G.R.L.P.M.A.G.L.P.J.R	GENNAIO 2023	TIPICO STORAGE	Massimiliano Pacifico	Arch. Paola Paolone	Ing. Leonardo Filotico
RE ELABORATO	DATA EMISSIONE	DESCRIZIONE	ESEGUITO	CONTROLLATO	APPROVATO

OGGETTO:
Progetto dell'impianto eolico con storage denominato "Capece" della potenza complessiva di 66 MW con storage da 20 MW da realizzare nei Comuni di Francavilla Fontana, San Vito dei Normanni, San Michele Salentino e Latiano (BR).

TITOLO:
R3UEQM4_ElaboratoGrafico_28
Tipico storage

COMMITTENTE:

BROWN ENERGY S.r.l.
Z.I. Lotto n.31
74020 San Marzano di S.G. (TA)

PROJETTO engineering s.r.l.
società d'ingegneria
direttore tecnico
Ph.D. Ing. LEONARDO FILOTICO

Sede Legale: Via del Mille, 5 74024 Manduria
Sede Operativa: Z.I. Lotto D 74020 San Marzano di S.G. (TA)
tel. 099 9374494 Fax 099 2202834 cell. 349.1735914
studio@projetto.eu
web site: www.projetto.eu P.IVA: 02658050733

ORDINE DEGLI INGEGNERI della Provincia di TARANTO
Dott. Ing. FILOTICO Leonardo
N. 1812

SOSTITUISCE:

SOSTITUITO DA:

CARTA: A0

NOME FILE: R3UEQM4_ElaboratoGrafico_28

SCALA: VARIE

ELAB. 07

Tutti i diritti di autore sono riservati a termine di legge. E' vietata la riproduzione senza autorizzazione.