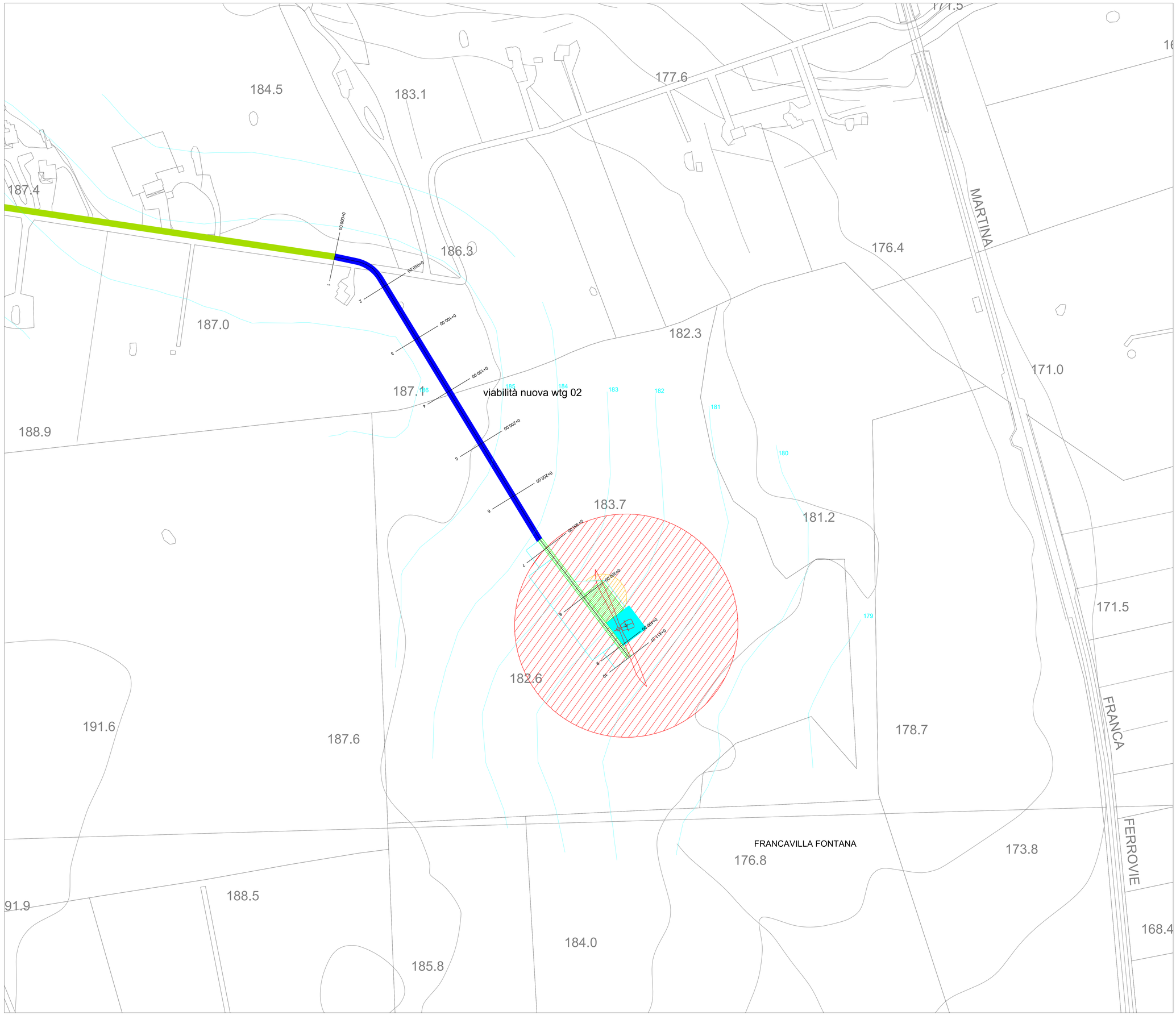

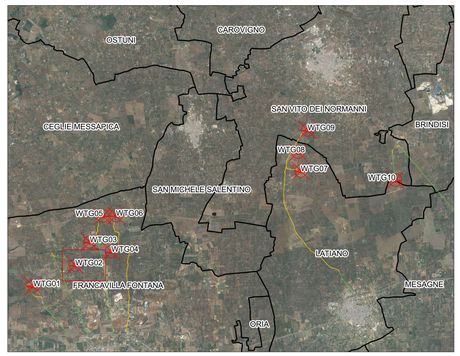

LEGENDA

- Sezione - indicazione chilometro e numero sezione
- Aerogeneratori
- Curve di livelo 1m
- Fondazione aerogeneratore
- Piazzola permanente
- Piazzola temporanea
- Area di manovra gru
- Viabilità esistente
- Viabilità esistente da adeguare
- Viabilità di nuova realizzazione
- Area di sorvolo
- Allargamento stradale in curva
- Limiti comunali
- Limiti provinciali

NORD

0m 100m 200m

Scala 1:1.000

N. ELABORATO	DATA EMISSIONE	DESCRIZIONE	ESEGUITO	CONTROLLATO	APPROVATO
R_E_01-R6_R_R_R_R6_R	MAGGIO 2023	PLANIMETRIE DEGLI AMPLIAMENTI SEDI STRADALI TEMPORANEE 02	Dott. Orlando Rossetti	Arch. Paola Paolone	Ing. Leonardo Filotico

OGGETTO:
Progetto dell'impianto eolico con storage denominato "Capece" della potenza complessiva di 66 MW con storage da 20 MW da realizzare nei Comuni di Francavilla Fontana, San Vito dei Normanni, San Michele Salentino e Latiano (BR).

TITOLO:
R3UEQM4_RilievoPlanoaltimetrico_03_02
Planimetrie degli ampliamenti sedi stradali temporanee 02

COMMITTENTE:
BROWN ENERGY S.r.l.
Z.I. Lotto n.31
74020 San Marzano di S.G. (TA)

PROJETTO engineering s.r.l.
società d'ingegneria
direttore tecnico
Ph.D. Ing. LEONARDO FILOTICO
Sede Legale: Via del Mille, 3 74024 Manduria
Sede Operativa: Z.I. Lotto 31 74020 San Marzano di S.G. (TA)
tel. 099 9024444 Fax 099 2232834 cel. 349 7135914
studio@progetto.eu
web site: www.progetto.eu P.IVA: 02638050733

ORDINE DEGLI INGEGNERI della Provincia di TARANTO
Dott. Ing. FILOTICO Leonardo N. 1812

SOSTITUISCE:
SOSTITUITO DA:
CARTA: A0
NOME FILE: R3UEQM4_RilievoPlanoaltimetrico_03_02
SCALA: 1:1.000
ELAB. PL_10B

Tutti i diritti di autore sono riservati a termine di legge. E' vietata la riproduzione senza autorizzazione.