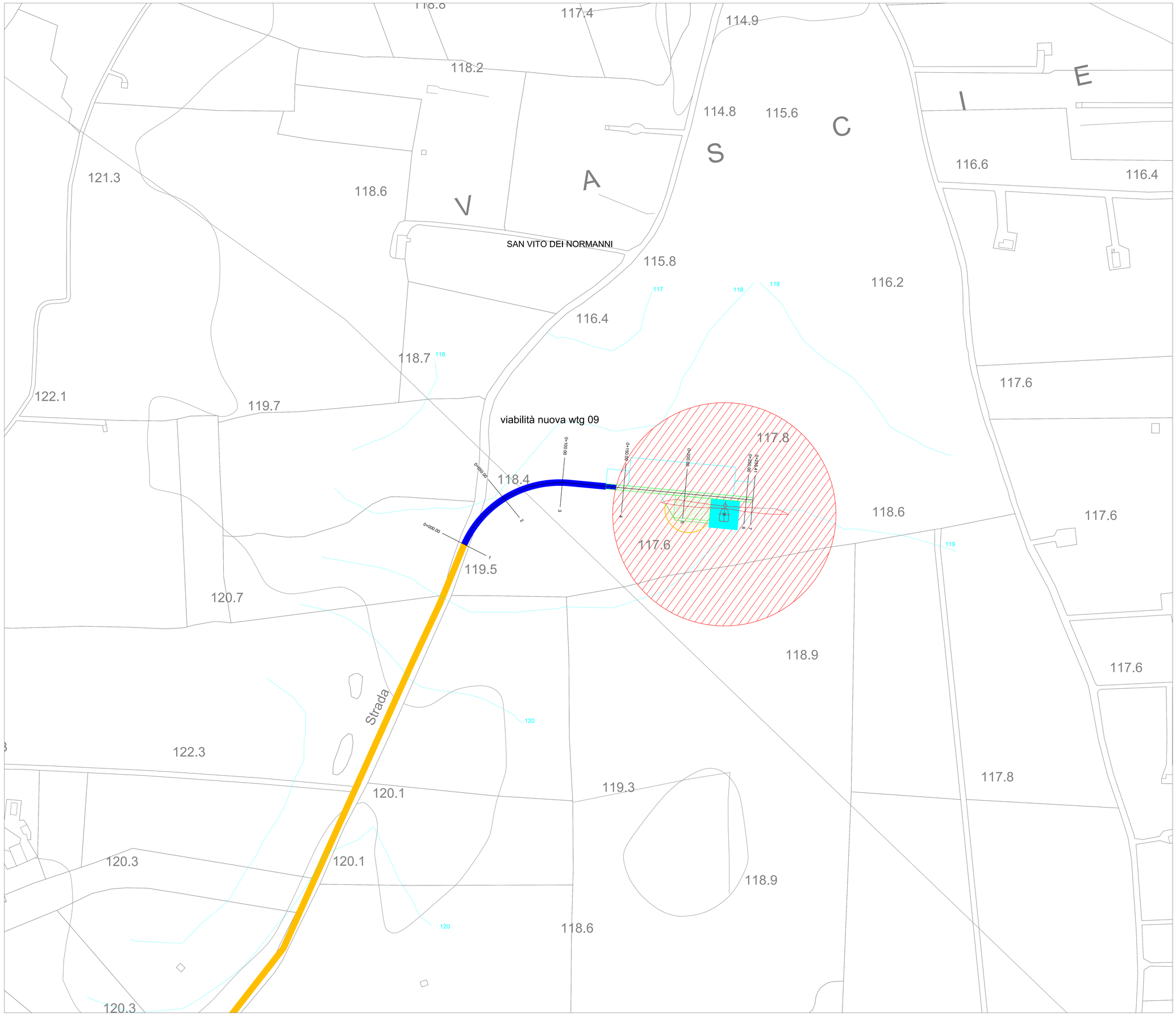

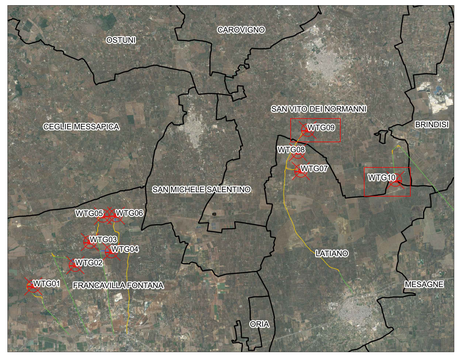

LEGENDA

- Sezione - indicazione chilometro e numero sezione
- Aerogeneratori
- Curve di livelo 1m
- Fondazione aerogeneratore
- Piazzola permanente
- Piazzola temporanea
- Area di manovra gru
- Viabilità esistente
- Viabilità esistente da adeguare
- Viabilità di nuova realizzazione
- Area di sorvolo
- Allargamento stradale in curva
- Limiti comunali
- Limiti provinciali

NORD

0m 100m 200m

Scala 1:1.000

N. ELABORATO	DATA EMISSIONE	DESCRIZIONE	ESEGUITO	CONTROLLATO	APPROVATO
R.3.U.09.Pn.A.A.N.N.R	MAGGIO 2023	PLANIMETRIE DEGLI AMPLIAMENTI SEDI STRADALI TEMPORANEE 09	Dott. Orlando Rosselli	Arch. Paola Pastore	Ing. Leonardo Filotico

OGGETTO:
Progetto dell'impianto eolico con storage denominato "Capece" della potenza complessiva di 66 MW con storage da 20 MW da realizzare nei Comuni di Francavilla Fontana, San Vito dei Normanni, San Michele Salentino e Latiano (BR).

TITOLO:
R3UEQM4_RilievoPlanoaltimetrico_03_09
Planimetrie degli ampliamenti sedi stradali temporanee 09

COMMITTENTE:
BROWN ENERGY S.r.l.
Z.I. Lotto n.31
74020 San Marzano di S.G. (TA)

PRO.GETTO engineering s.r.l.
società d'ingegneria
direttore tecnico
Ph.D. Ing. LEONARDO FILOTICO
Sede Legale: Via del Mille, 5 74024 Manduria
Sede Operativa: C.I. Lotto 31 74020 San Marzano di S.G. (TA)
Tel. 099 5318454 Fax 099 2232864 Cell. 340 7733914
studio@projetto.eu
web site: www.projetto.eu
P.IVA: 02438050733

ORDINE DEGLI INGEGNERI della Provincia di TARANTO
Dott. Ing. FILOTICO Leonardo N. 1812

SOSTITUISCE:
SOSTITUITO DA:
CARTA: A0
NOME FILE: R3UEQM4_RilievoPlanoaltimetrico_03_09
SCALA: 1:1.000
ELAB. PL_T09

Tutti i diritti di autore sono riservati a termine di legge. E' vietata la riproduzione senza autorizzazione.