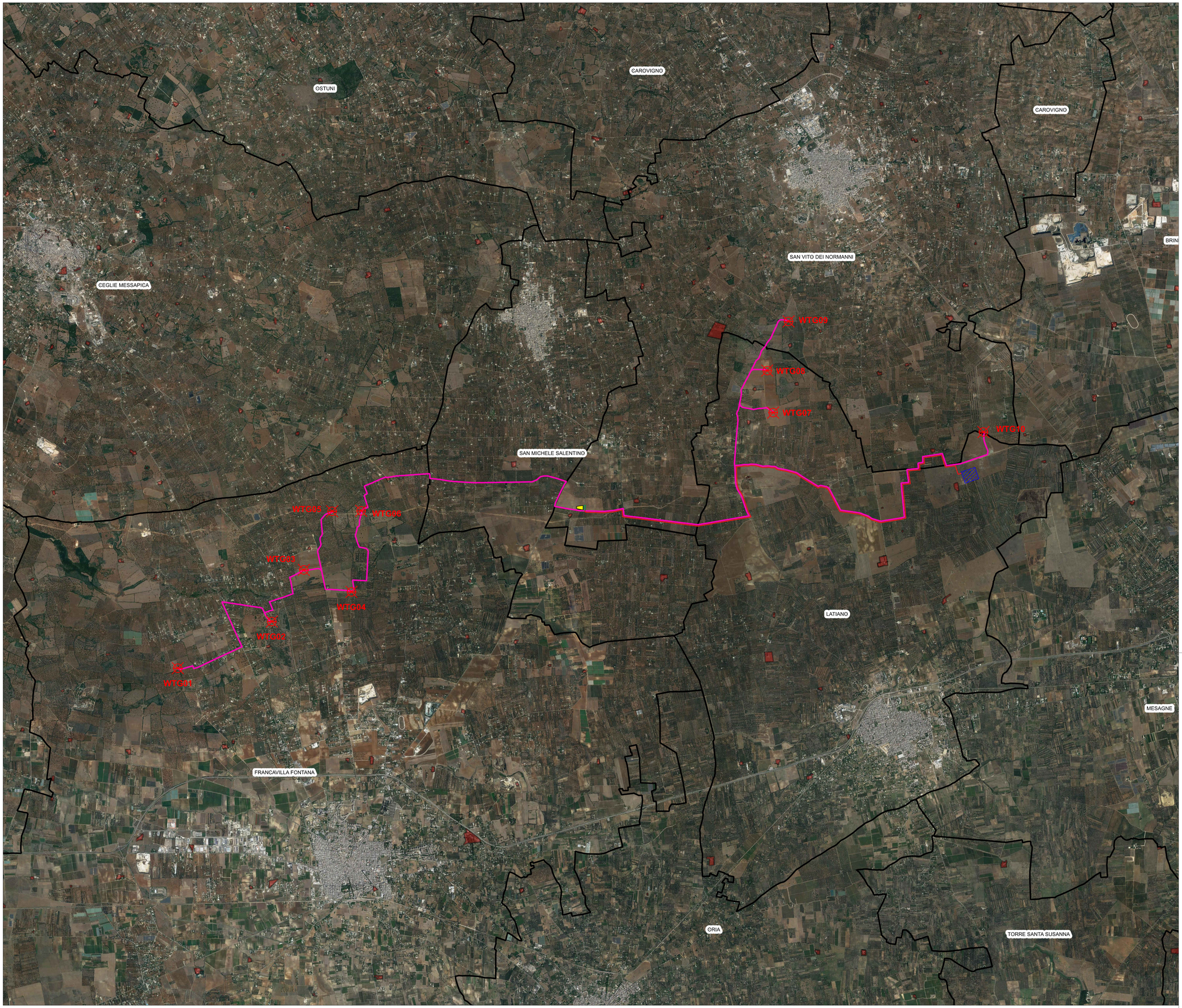


**Legenda**

- Aerogeneratori
- Stazione di utenza 36/30 kV
- Stazione RTN 380/150/36 kV
- Sistema di accumulo energia
- Cavidotto MT a 30 kV
- Cavidotto AT a 36 kV
- Confini Comunali
- UCP - Aree a rischio archeologico

NORD

0 1 2 Km

Scala 1:25.000

| | | | | | |
|---|---|---|---|---|---|
| | | | | | |
| | | | | | |
| | | | | | |
| 01_00_00_PR_AU_PL_22AA_00 | GIUGNO 2023 | CARTA INTERFERENZE CON UCP - AREA A RISCHIO ARCHEOLOGICO | Dott.Ing. Aldo Lars Lacozzolo | Ing. Pietro Rodia | Arch. Paola Pastore |
| N. ELABORATO | DATA EMISSIONE | DESCRIZIONE | ESEGUITO | CONTROLLATO | APPROVATO |

**OGGETTO:**
Progetto dell'impianto eolico con storage denominato "Capece" della potenza complessiva di 66 MW con storage da 20 MW da realizzare nei Comuni di Francavilla Fontana, San Vito dei Normanni, San Michele salentino e Latiano (BR)

**TITOLO:**
**R3UEQM4_StudioFattibilitaAmbientale_02AA**

**COMMITTENTE:**

**BROWN ENERGY S.r.l.**
**Z.I. Lotto n.31**
**74020 San Marzano di S.G. (TA)**


PRO.J ETTO engineering s.r.l.
società d'ingegneria
**direttore tecnico**
**Ph.D. Ing. LEONARDO FILOTICO**

Sede Legale: Via del Mille, 5 74024 Manduria
Sede Operativa: Z.I. Lotto 31 74020 San Marzano di S.G. (TA)
tel. 099 9574694 Fax 099 2222834 cell. 349 1733914
studio@projetto.eu
web site: www.projetto.eu P.IVA: 02658050733


ORDINE DEGLI INGEGNERI della Provincia di TARANTO
Dott. Ing. FILOTICO Leonardo N. 1812

SOSTITUISCE:

SOSTITUITO DA:

NOME FILE: 22_33_EO_FRA_AU_PL_22AA_00

**CARTA:** A0

**SCALA:** 1:25.000

**ELAB.** 22AA


"Tutti i diritti di autore sono riservati a termine di legge. E' vietata la riproduzione senza autorizzazione.