

LEGENDA

-  Recinzione Parco Agrovoltaico
-  2 stringhe da 9 moduli
-  2 stringhe da 5 moduli
-  Cabina di Trasformazione
-  Cabina di Consegna
-  Viabilità Interna al Parco Agrovoltaico
-  Cavidotto MT esterno al Parco
-  Cavidotto interno al Parco

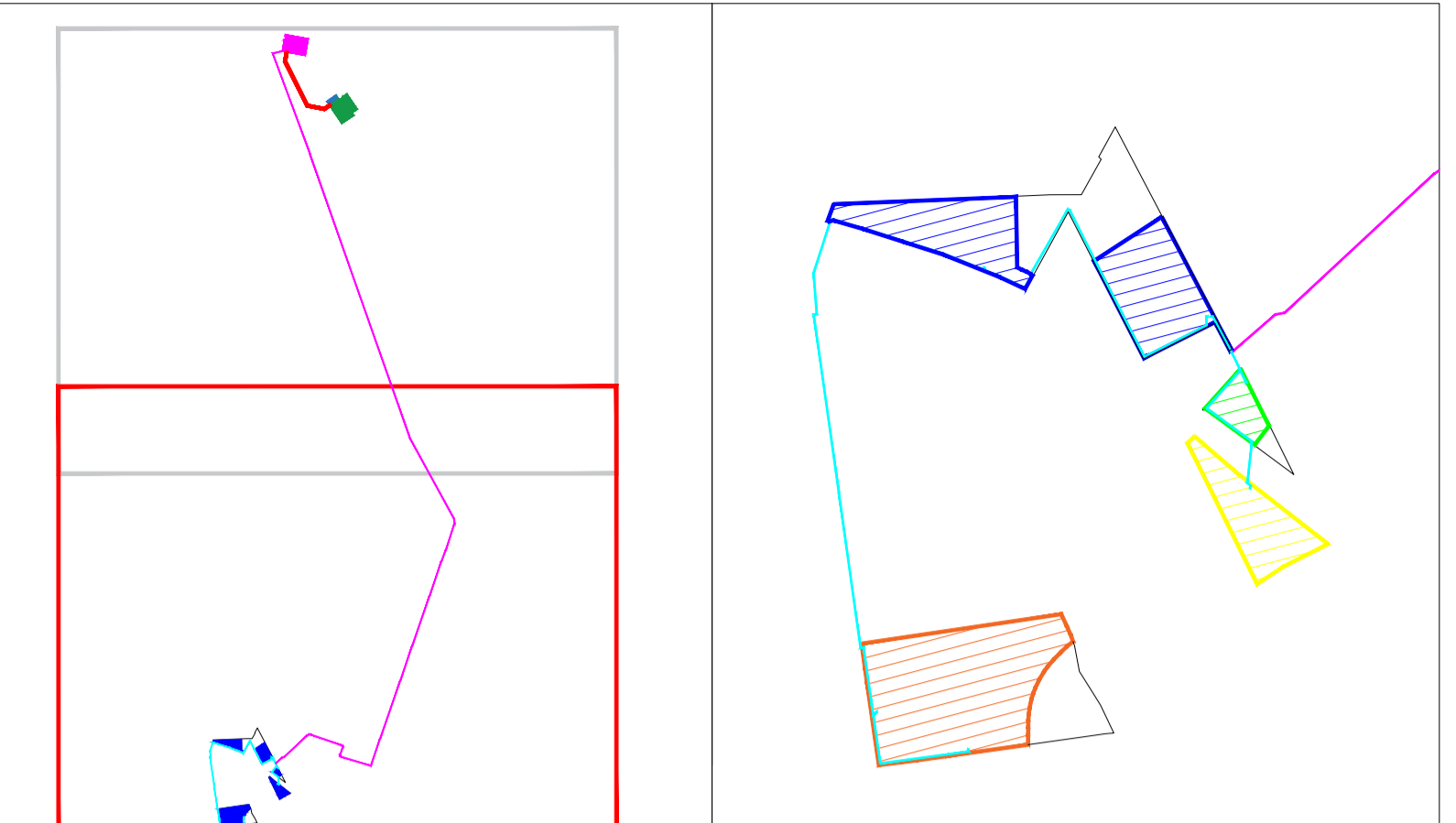

Campo	Tracker 2 stringhe da 9 moduli	Tracker 2 stringhe da 5 moduli	Totale Pannelli	Potenza Mw in DC	Power Station
1	283	32	5414	4,8726	2
2	33	3	624	0,5616	1
3	70	11	1370	1,233	1
4	345	-	6210	5,589	2
	731	46	13618	12,25620	6

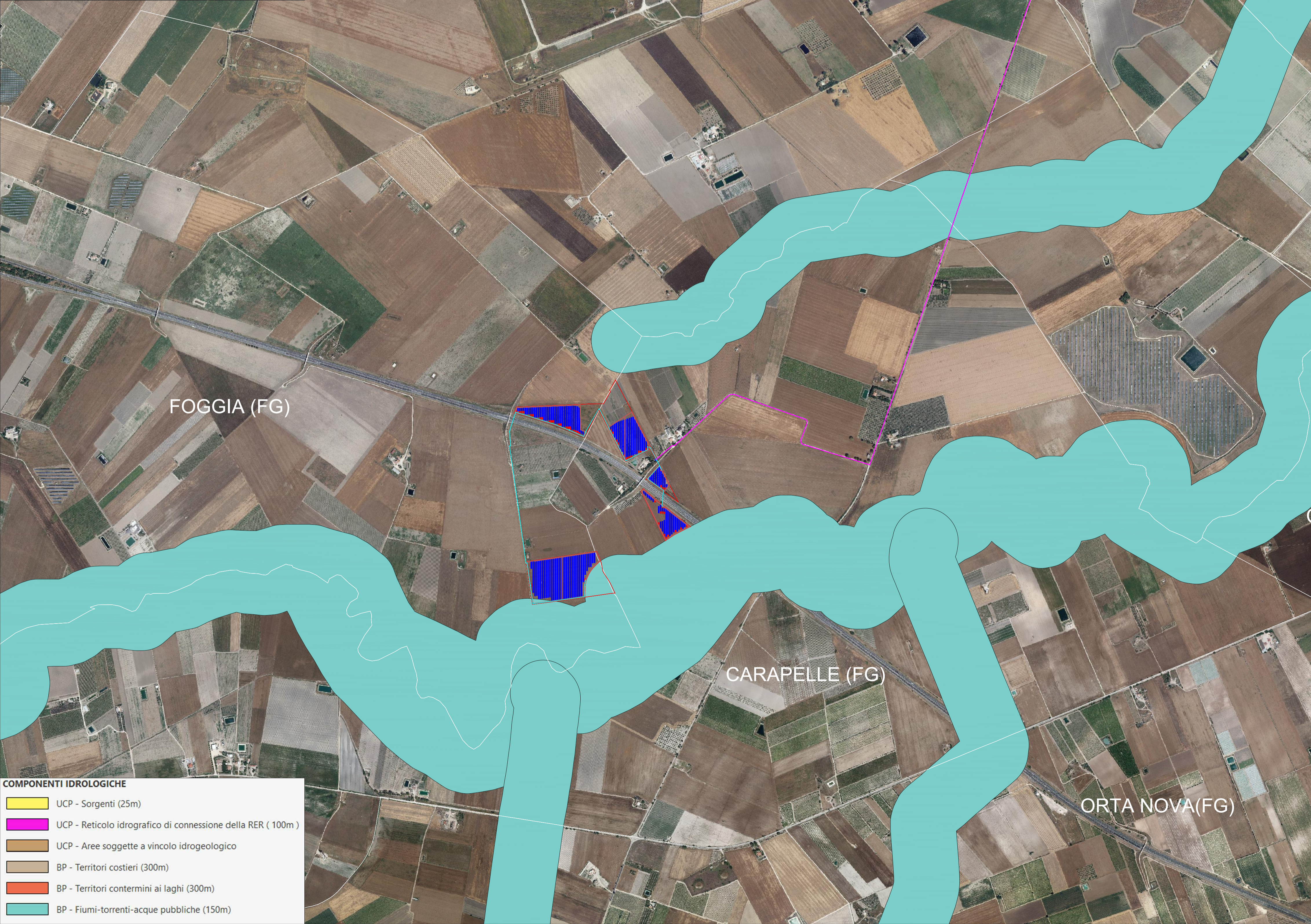
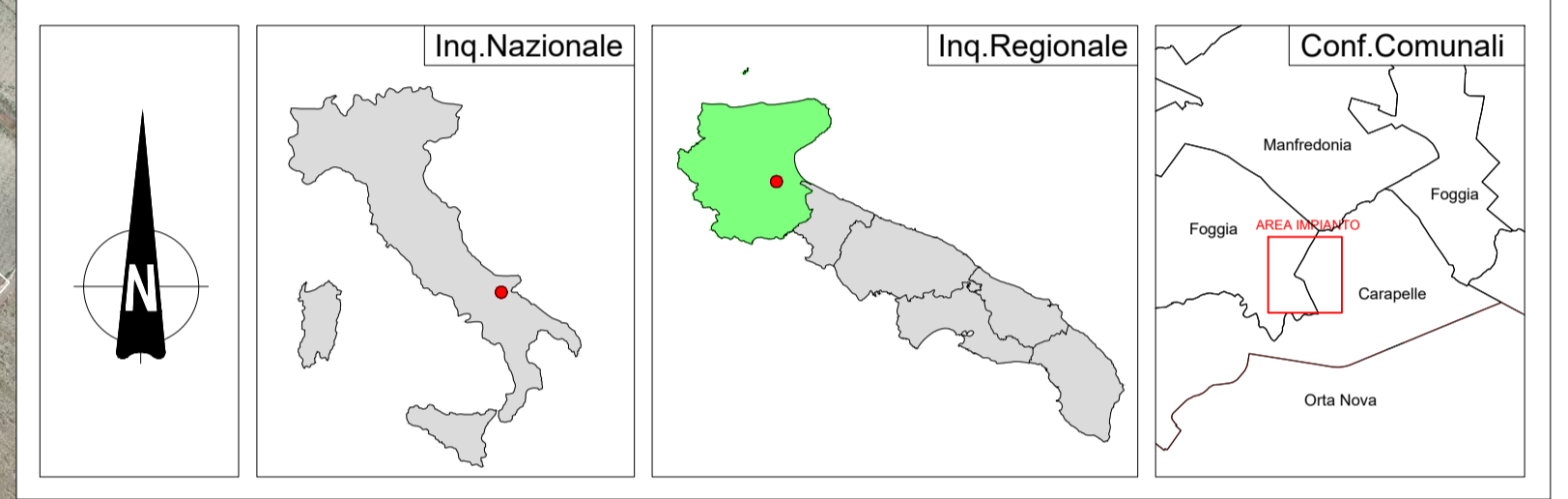

REGIONE PUGLIA



PROVINCIA DI FOGGIA



COMUNI DI FOGGIA E CARAPELLE



Denominazione Impianto: **BONASSISI**

Ubicazione: **Comuni di Foggia (FG) e Carapelle (FG) Località "Bonassisi"** Fogli: Carapelle 1 - Foggia 163 Particelle: varie

PROGETTO DEFINITIVO
 per la realizzazione di un impianto agrovoltaico da ubicare in agro dei comuni di Foggia (FG) e Carapelle (FG) in località "Bonassisi" potenza nominale pari a 12,25620 MW in DC e potenza in immissione pari a 10,21350 MW in AC, e delle relative opere di connessione alla RTN ricadente nei comuni di Carapelle, Foggia e Manfredonia.

PROPONENTE: **BONASSISI DREAM ENERGY S.r.l.**
 Via M. Mores n.8
 LUCERA (FG) - 71036
 P.IVA 04455800716
 PEC: bonassisidreamenergysrl@pec.it

ELABORATO: **PPTR Componenti Idrologiche** Tav n° 3 AP 1.2
 Scala: 1:10000

Rev	Numero	Data	Motivo	Eseguito	Verificato	Approvato
0	Rev 0	Ottobre 2023	Istanza VIA art.23 D.Lgs 152/2006 - Istanza Autorizzazione Unica art.12 D.Lgs 387/2003			

PROGETTAZIONE GENERALE
 Arch. Damiani Marco
 Via Giuseppe di Vittorio n. 4/B
 65015 Montesilvano (PE)
 Iscritto all' Ordine degli Architetti di Pescara al n° 1858
 pec: marco.damiani@garchiworldpec.it
 Cell: 320/8668967

Arch. Damiani Luca Francesco
 Via Giuseppe di Vittorio n. 4/B
 65015 Montesilvano (PE)
 Iscritto all' Ordine degli Architetti di Pescara al n° 1573
 pec: lucafrancesco.damiani@garchiworldpec.it
 Cell: 320/8668218

STUDIO DI INGEGNERIA Ing. Michele R.G. CURTOTTI
 Viale Il Giugno n. 385
 71016 San Severo (FG)
 Iscritto all' Ordine degli Ingegneri di Foggia n° 1704
 pec: ing.curtotti@pec.it
 Cell: 339/8220246

PROGETTAZIONE SPECIALISTICA
 Arch. Damiani Marco
 Via Giuseppe di Vittorio n. 4/B
 65015 Montesilvano (PE)
 Iscritto all' Ordine degli Architetti di Pescara al n° 1858
 pec: marco.damiani@garchiworldpec.it
 Cell: 320/8668967

Spazio Riservato agli Enti



- COMPONENTI IDROLOGICHE**
-  UCP - Sorgenti (25m)
 -  UCP - Reticolo idrografico di connessione della RER (100m)
 -  UCP - Aree soggette a vincolo idrogeologico
 -  BP - Territori costieri (300m)
 -  BP - Territori contermini ai laghi (300m)
 -  BP - Fiumi-torrenti-acque pubbliche (150m)