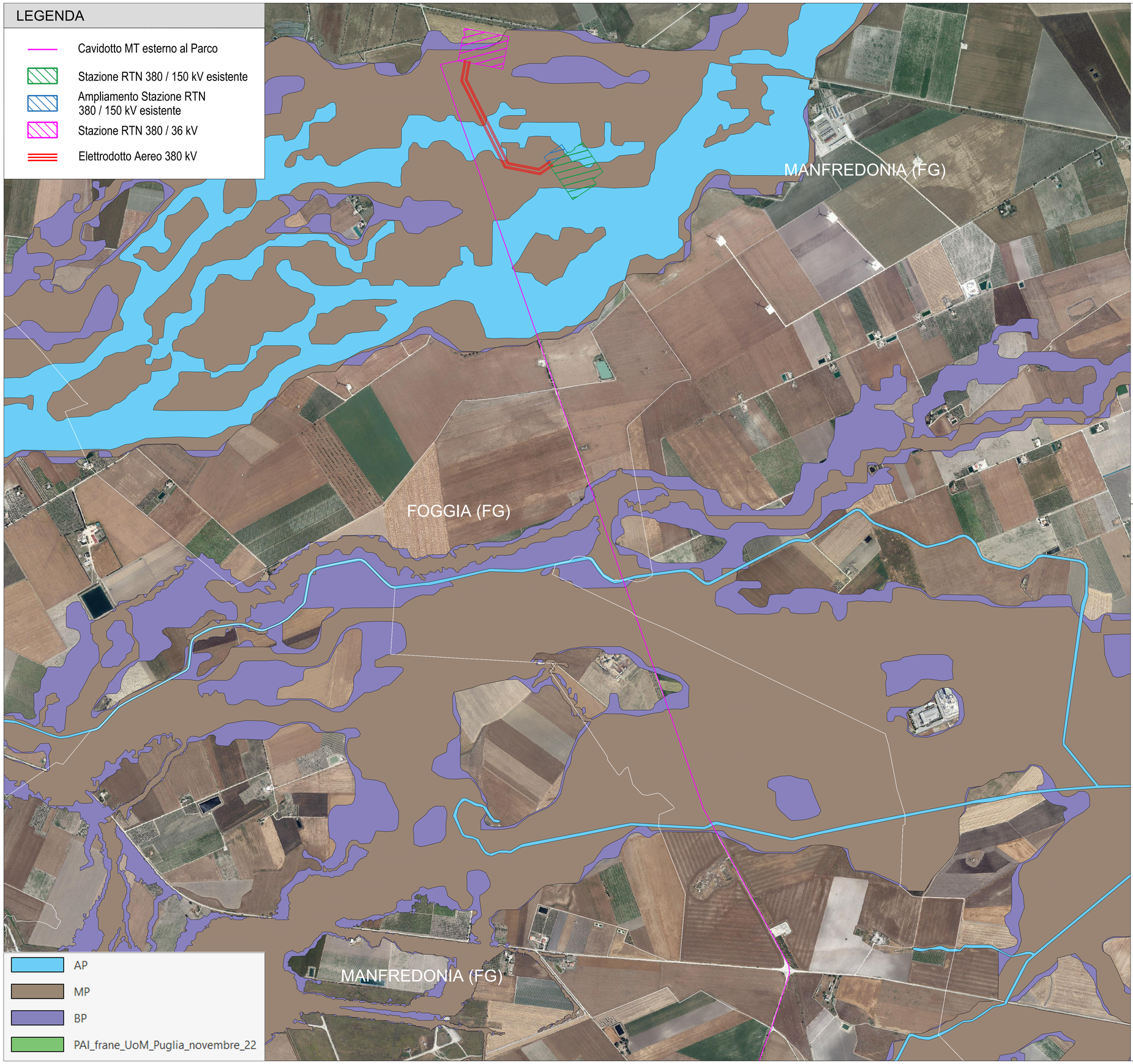

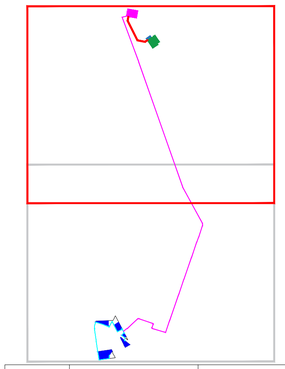

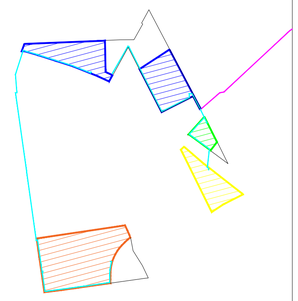

Campo	Tracker 2 stringhe da 9 moduli	Tracker 2 stringhe da 5 moduli	Totale Pannelli	Potenza Mw in DC	Power Station
1	283	32	5414	4,8726	2
2	33	3	624	0,5616	1
3	70	11	1370	1,233	1
4	345	-	6210	5,589	2
	731	46	13618	12,25620	6

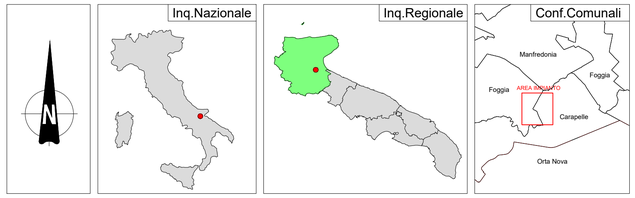

REGIONE PUGLIA	PROVINCIA DI FOGGIA	COMUNI DI FOGGIA E CARAPELLE

Denominazione Impianto: **BONASSISI**

Ubicazione: **Comuni di Foggia (FG) e Carapelle (FG)**
Località "Bonassisi"

Fogli: Carapelle 1 - Foggia 163
Particelle: varie

PROGETTO DEFINITIVO

per la realizzazione di un impianto agrovoltaico da ubicare in agro dei comuni di Foggia (FG) e Carapelle (FG) in località "Bonassisi" potenza nominale pari a 12,25620 MW in DC e potenza in immissione pari a 10,21350 MW in AC,e delle relative opere di connessione alla RTN ricadente nei comuni di Carapelle, Foggia e Manfredonia.

PROPONENTE

BONASSISI DREAM ENERGY s.r.l.

BONASSISI DREAM ENERGY S.r.l.
Via M. Mores n.8
LUCERA (FG) - 71036
P.IVA 04455800716
PEC: bonassisidreamenergysrl@pec.it

ELABORATO
Pai Puglia

Tav n° 9 AP 2.2
Scala 1:10000

Aggiornamenti	Numero	Data	Motivo	Eseguito	Verificato	Approvato
	Rev 0	Ottobre 2023	Istanza VIA art.23 D.Lgs 152/2006 - Istanza Autorizzazione Unica art.12 D.Lgs 387/2003			

PROGETTAZIONE GENERALE
Arch. Damiani Marco
Via Giuseppe di Vittorio n. 4/B
65015 Montesilvano (PE)
Iscritto all' Ordine degli Architetti di Pescara al n° 1858
pec: marco.damiani@archiworldpec.it
Cell: 320/8668967
Arch. Damiani Luca Francesco
Via Giuseppe di Vittorio n. 4/B
65015 Montesilvano (PE)
Iscritto all' Ordine degli Architetti di Pescara al n° 1573
pec: lucafrancesco.damiani@archiworldpec.it
Cell: 320/8668218
STUDIO DI INGEGNERIA Ing. Michele R.G. CURTOTTI
Viale II Giugno n. 385
71016 San Severo (FG)
Iscritto all' Ordine degli Ingegneri di Foggia n° 1704
pec: ing.curtotti@pec.it
Cell:339/8220246
Studio di Ingegneria Michele R.G. Curtotti

PROGETTAZIONE SPECIALISTICA
Arch. Damiani Marco
Via Giuseppe di Vittorio n. 4/B
65015 Montesilvano (PE)
Iscritto all' Ordine degli Architetti di Pescara al n° 1858
pec: marco.damiani@archiworldpec.it
Cell: 320/8668967

Firmato digitalmente da
marco damiani
CN = damiani marco
C = IT

Spazio Riservato agli Enti

Tutti i diritti sono riservati, la riproduzione anche parziale del disegno è vietata.