

LEGENDA

- S.E. Tema Santa Ninfa
- S.E. Utente di trasformazione
- Basamento aerogeneratore
- Confine provinciale
- Confine comunale

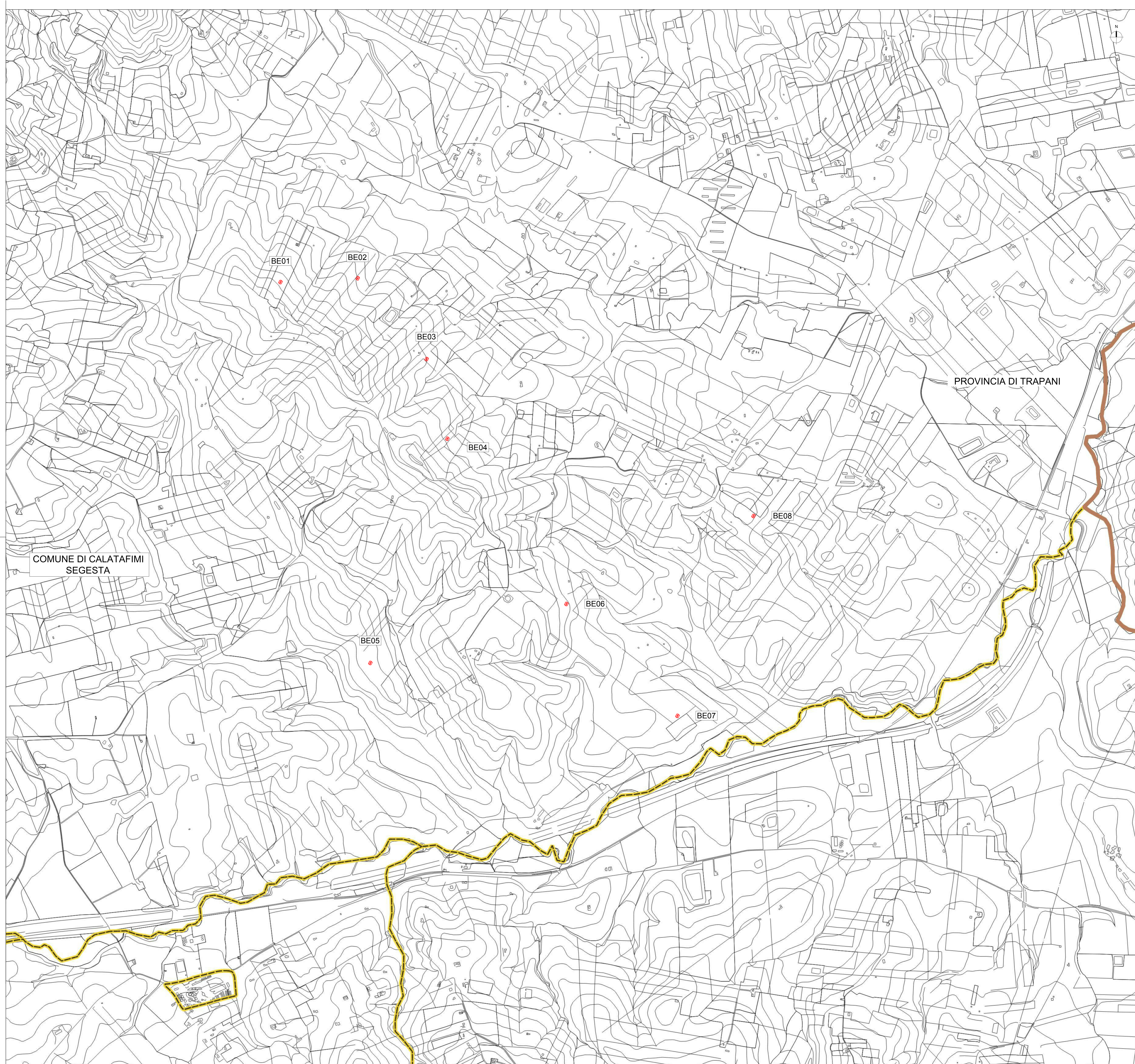

REGIONE SICILIA
PROVINCIA DI TRAPANI
 COMUNE DI CALATAFIMI SEGESTA
 COMUNE DI SANTA NINFA
 COMUNE DI GIBELLINA

OGGETTO

PROGETTO PER LA REALIZZAZIONE DI UN IMPIANTO EOLICO COMPOSTO DA 8 AEROGENERATORI DA 6 MW CIASCUNO PER UNA POTENZA COMPLESSIVA DI 48 MW DENOMINATO "BORGO EREDITA" SITO NEL COMUNE DI CALATAFIMI SEGESTA (TP) IN LOCALITÀ BORGO EREDITÀ E DELLE OPERE CONNESSE E INFRASTRUTTURE INDISPENSABILI ALL'ESERCIZIO DELLO STESSO SITE NEI COMUNI DI SANTA NINFA (TP) E GIBELLINA (TP)

PROGETTO DEFINITIVO

PROPONENTE



TITOLO

PLANIMETRIA GENERALE DI IMPIANTO CON UBICAZIONE OPERE STRUTTURALI

PROGETTISTA

Dott. Ing. **Girolamo Gorgone**
Collaboratori
 Ing. **Giacchino Ruesi** Ing. **Francesco Lipari** Dott. **Valeria Croce**
 Arch. **Flavia Termini** Dott. **Haritana Ratsimba** Dott. **Irene Romano**
 Ing. **Giuseppina Brucato** Dott. Agr. e For. **Michele Virzi**
 Arch. **Eugenio Azzarello** Dott. **Martina Allorri** Barbara **Gorgone**

CODICE ELABORATO

ERIN-BE_T_23_A_D

SCALA 1:10000

N° Rev.	DESCRIZIONE REVISIONE	DATA	ELABORATO	VERIFICATO	APPROVATO

Rif. PROGETTO

N. _____

NOME FILE DI STAMPA

SCALA DI STAMPA DA FILE