

LEGENDA

- Recinzione di impianto
- Cavo MT sotterraneo in progetto
- Locale cabina ED in progetto
- Locale cabina Privata in progetto
- Viabilità di accesso
- Ambiti di interesse naturalistico ambientale
- Aree nucleo

Laguna di Caorle (ad esclusione di Valle Vecchia), Valle Altanea, Valli e

Laguna di Caorle (Valle Vecchia)

Laguna di Caorle (ad esclusione di Valle Vecchia), Valle Altanea, Valli e Pineta di Bibione

Laguna del Morto



Fonte: PTRC Piano Territoriale Regionale di Coordinamento, Ricognizione Ambiti di tutela PTRC 1992

00	03/09/2013	EMISSIONE DEFINITIVA	S. Di Marco	M. Gallo	V. Basso				
REV	DATA	DESCRIZIONE	PREPARED	CHECKED	APPROVED				
PROJECT:		Caorle (15533)							
FILE NAME:		DIRE. REG. X 24.11.1983 (ART. 89) SIA - CARTE DELLA PIANIFICAZIONE REGIONALE (S.W.)							
CLASSIFICATION:		Company	FORMAT: A0	SCALE: 1:25.000	PLOT SCALE: 1:1	SHEET: 1 di 7			
UTILIZATION SCOPE:		Basic Design	SIA - CARTE DELLA PIANIFICAZIONE REGIONALE						
VALIDATED BY: PE EGP		GRE CODE							
DRAWN BY: Discipline EGP		GROUP: GRE	FUNCTION: EEC	TITLE: X	COUNTRY: 2	PLANT: 6	SYSTEM: I	PROCESSES: T	REVISION: P1
COLLABORATORS:		5	3	3	0	0	7	0	0

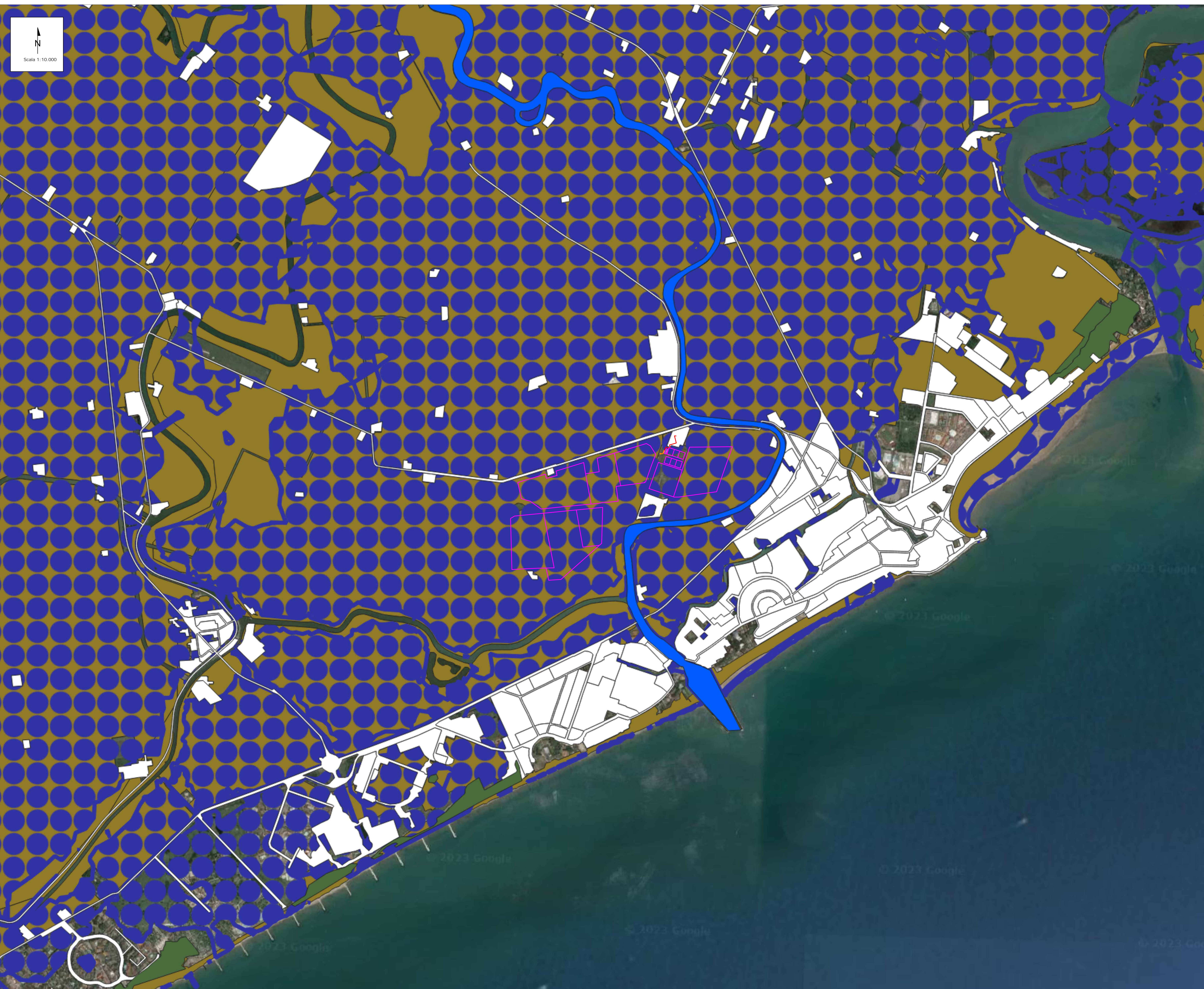

Scala 1:10.000

LEGENDA

- Recinzione di impianto
 - Cavo MT sotterraneo in progetto
 - Locale cabina ED in progetto
 - Locale cabina Privata in progetto
 - Viabilità di accesso
- Sistema del territorio rurale**
- Area di agricoltura periurbana
 - Area agropolitana
 - Area ad elevata utilizzazione agricola
 - Area di agricoltura mista a naturalità diffusa
 - Prato stabile
- Sistema del suolo forestale**
- Foresta ad alto valore naturalistico
 - Area a pascolo naturale
- Elementi del territorio di riferimento**
- Viabilità
 - Tessuto Urbanizzato
 - Ricognizione dei paesaggi del Veneto - perimetro
 - Lago
 - Corso d'acqua significativo
 - Area sotto il livello del mare



Fonte: PTRC Piano Territoriale Regionale di Coordinamento_Uso del suolo Terra

00	03/09/2023	EMISSIONE DEFINITIVA	S. Di Mario	M. Galina	V. Basso
REV	DATA	DESCRIZIONE	PREPARED	CHECKED	APPROVED
PROJECT		Caorle (15533)			
<p>wsp</p> <p>enel</p> <p>Engineering & Construction</p> <p>GRE VALIDATION</p>					
CLASSIFICATION:		Company	FORMAT: A0	SCALE: 1:10.000	PLOT SCALE: 1:1
UTILIZATION SCOPE:		Basic Design	SIA - CARTE DELLA PIANIFICAZIONE REGIONALE		
VALIDATED BY:		PE EGP	GRE CODE		
VIEWED BY:		Discipline EGP	GRE CODE		
COLLABORATORS:		GRE	EEC	X	2611TP15533007000



LEGENDA

- Recinzione di impianto
- Cavo MT sotterraneo in progetto
- Locale cabina ED in progetto
- Locale cabina Privata in progetto
- Viabilità di accesso

Sistema della tutela delle acque

- Area di produzione idrica diffusa di importanza regionale
- Fascia delle risorgive
- Lago
- Corso d'acqua significativo
- Idrografia
- Dorsale principale del modello strutturale degli acquedotti
- Area di laminazione
- Sorgente a servizio di pubblico acquedotto
- Pozzo a servizio di pubblico acquedotto
- Sito con presenza di acqua geotermica
- Sito con presenza di acqua termale o minerale idropinica
- Sito con presenza di acqua minerale
- Area interessata dal bacino termale euganeo

Areie di tutela e vincolo

- Area soggette a vincolo idrogeologico
- Fascia delle risorgive
- Area vulnerabile ai nitrati
- Comune con falde vincolate per l'utilizzo idropotabile
- Area di primaria tutela quantitativa degli acquiferi
- Area di maggiore pericolosità idraulica

Elemento territoriale di riferimento

- Tessuto urbanizzato

Fonte: PTRC Piano Territoriale Regionale di Coordinamento_Uso del suolo Acqua



00	03/09/2023	EMISSIONE DEFINITIVA	S. Di Mario	M. Gallo	V. Basso
REV	DATA	DESCRIZIONE	PREPARED	CHECKED	APPROVED
PROJECT		Caorle (15533)			
FILE NAME		DIRE. REG. X 24.11.1953.00.078.00 - SIA - CARTE DELLA PIANIFICAZIONE REGIONALE (SWS)			
CLASSIFICATION	Company	FORMAT	SCALE	PLOT SCALE	SHEET
		A0	1:10.000	1:1	3 di / di 7
UTILIZATION SCOPE	Basic Design	SIA - CARTE DELLA PIANIFICAZIONE REGIONALE			
VALIDATED BY	PE EGP	GRE CODE			
VIEWED BY	Discipline EGP	GROUP	FUNCTION	TITLE	OLDER
COLLABORATORS		GRE	EEC	X	2
		6	1	T	P
		1	5	5	3
		3	3	0	0
		0	7	0	0

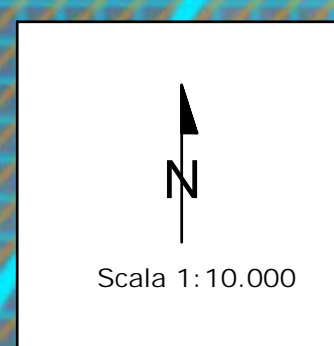

LEGENDA

- Recinzione di impianto
- Cavo MT sotterraneo in progetto
- Locale cabina ED in progetto
- Locale cabina Privata in progetto
- Viabilità di accesso

Sistema idrogeologico

- Area di pericolosità idraulica
- Area di pericolosità geologica
- Superficie soggiacente al livello medio del mare
- Bacini soggetti a sollevamento meccanico
- Principali idrovore
- Area di laminazione
- Superficie allagata nelle alluvioni degli ultimi 60 anni
- Idrografia
- Rete consortile utilizzata a fini irrigui
- Superficie irrigua

Sistema rischio sismico
fascia di pericolosità sismica

- 0.175 - 0.2
- 0.2 - 0.225
- 0.225 - 0.25
- 0.25 - 0.275
- Tessuto urbanizzato

Fonte: PTRC Piano Territoriale Regionale di Coordinamento_Uso del suolo, idrogeologia e rischio sismico

00	03/09/2023	EMISSIONE DEFINITIVA	S. Di Mario	M. Galina	V. Sivo
REV	DATA	DESCRIZIONE	PREPARED	CHECKED	APPROVED
PROJECT		Caorle (15533)			
FILE NAME: OPR_EEG_X_24.P.P.15533.00191.RA - CARTE DELLA PIANIFICAZIONE REGIONALE.DWG CLASSIFICATION: Company FORMAT: A0 SCALE: 1:10.000 PLOT SCALE: 1:1 SHEET: 4 di 7 UTILIZATION SCOPE: Basic Design TITLE: SIA - CARTE DELLA PIANIFICAZIONE REGIONALE					
VALIDATED BY: PE EGP DISCIPLINE EGP		GRE CODE:			
COLLABORATORS:		GRE EEC X 2 6 1 T P 1 5 5 3 3 0 0 7 0 0 0			

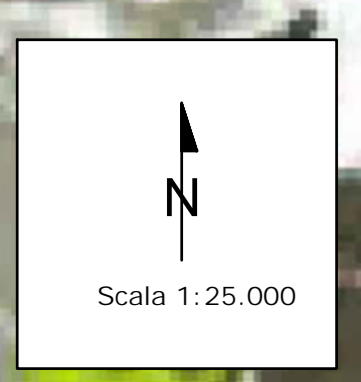

LEGENDA

- Recinzione di impianto
- Cavo MT sotterraneo in progetto
- Locale cabina ED in progetto
- Locale cabina Privata in progetto
- Viabilità di accesso

Sistema della rete ecologica

- Area nucleo
- Parco
- Corridoio ecologico
- Grotta
- "Tegnue": habitat marino su affioramento roccioso

Diversità dello spazio agrario

- Molto bassa
- Bassa
- Medio bassa
- Medio alta
- Alta
- Molto alta

Sistema territoriale di riferimento

- Ricognizione dei paesaggi del Veneto - perimetri
- Tessuto urbanizzato
- Rete idrografica
- Lago
- Fascia delle risorgive





Fonte: PTRC Piano Territoriale Regionale di Coordinamento_biodiversità

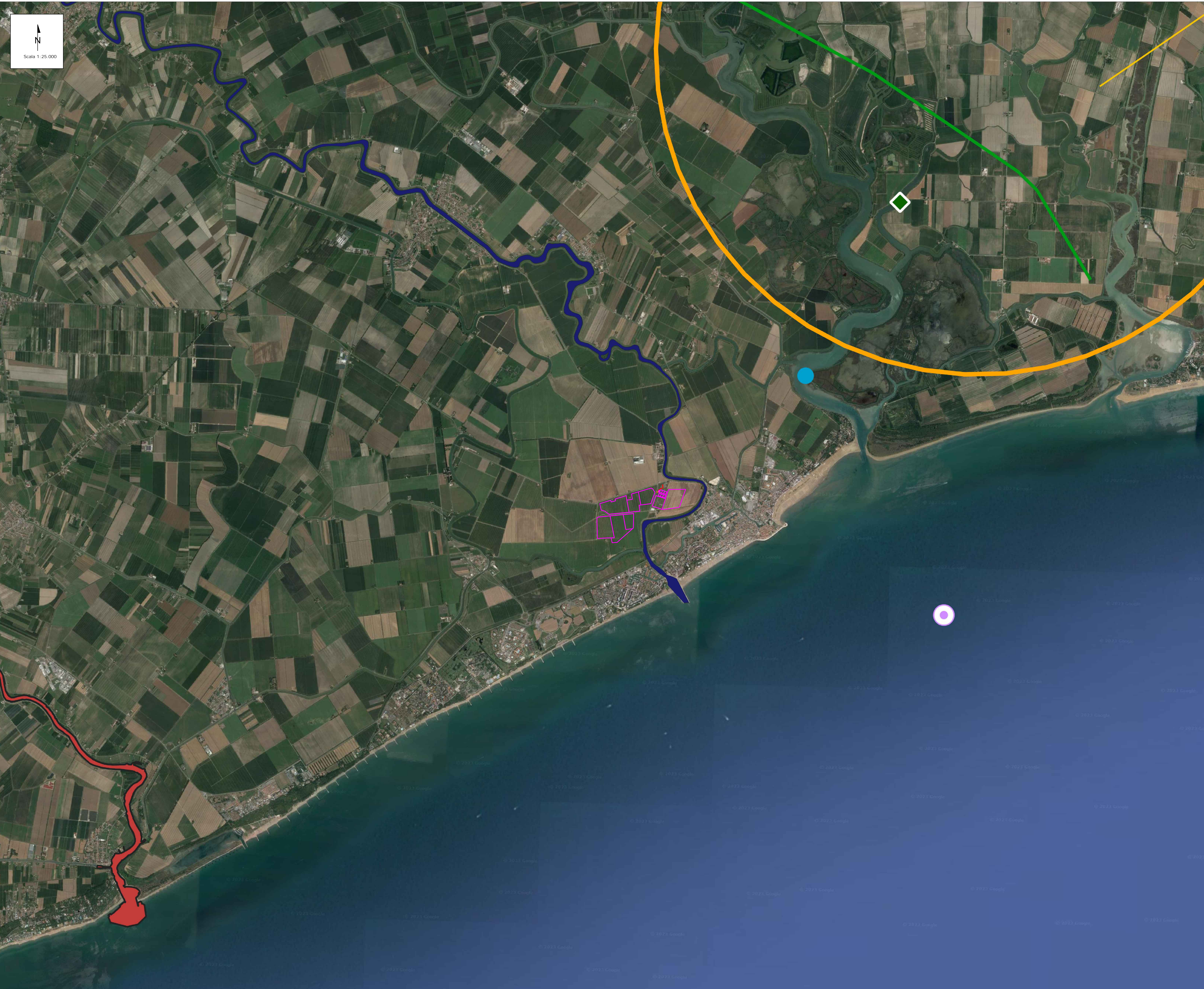







00	03/09/2023	EMISSIONE DEFINITIVA	S. Di. Mario	M. Corina	V. Basso
REV	DATA	DESCRIZIONE	PREPARED	CHECKED	APPROVED
PROJECT:		Caorle (15533)			
FILE NAME:		DPR_EEG_X_26.ITP_15533_00179_00_SIA - CARTA DELLA PIANIFICAZIONE REGIONALE.DWG			
CLASSIFICATION:	Company	FORMAT:	A0	SCALE:	1:25.000
UTILIZATION SCOPE:	Basic Design	PLOT SCALE:	1:1	SHEET:	5 di 7
TITLE:		SIA - CARTA DELLA PIANIFICAZIONE REGIONALE			
VALIDATED BY:	PE EGP	GRE CODE			
VIEWED BY:	Discipline EGP	GROUP:	FUNCTION:	TITLE:	COUNTRY:
COLLABORATORS:	GRE	ECC	X	2	6
		I	T	P	1
		5	5	3	3
		0	0	7	0
		0	7	0	0



Scala 1:25.000

-  Recinzione di impianto
-  Cavo MT sotterraneo in progetto
-  Locale cabina ED in progetto
-  Locale cabina Privata in progetto
-  Viabilità di accesso

-  Parco testimoniale dei Casoni del Nicosolo
-  Tracciato del grande Greenway
-  Parco culturale e letterario
-  Coordinamento delle politiche territoriali interregionali
-  Terre basse di Valle Vecchia-Brussa
-  Corridoio storico insediativo del fiume Piave
-  Parco marino delle Tegnùe di Caorle, di Chioggia e delle Praterie di posidonia
-  Corso d'acqua significativo

Fonte: PTRC Piano Territoriale Regionale di Coordinamento_Crescita sociale e culturale

REV.	DATA	DESCRIZIONE	PREPARED	CHECKED	APPROVED
00	03/09/2023	EMISSIONE DEFINITIVA	S. Di Marco	M. Collina	V. Basso
<p>wsp Caorle (15533)</p> <p>FILE NAME: DPE_EGCP_X_24_ITP_15533_0078_00_SIA - CARTE DELLA PIANIFICAZIONE REGIONALE.DWG</p> <p>CLASSIFICATION: Company FORMAT: A0 SCALE: 1:25.000 PLOT SCALE: 1:1 SHEET: 6 di 7</p> <p>UTILIZATION SCOPE: Basic Design TITLE: SIA - CARTE DELLA PIANIFICAZIONE REGIONALE</p> <p>VALIDATED BY: PE EGP GRC CODE: GREEC X 2 6 1 T P 1 5 5 3 3 0 0 7 0 0 0</p>					

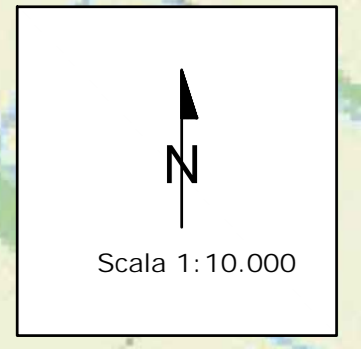

- Recinzione di impianto
- Cavo MT sotterraneo in progetto
- Locale cabina ED in progetto
- Locale cabina Privata in progetto
- Viabilità di accesso

- Legenda
- OASI
 - ZRC
 - LINEA ALPI
 - PROVINCE
 - ATC
 - ZA
 - AREE PROTETTE, FORESTE, PARCHI, VALICHI

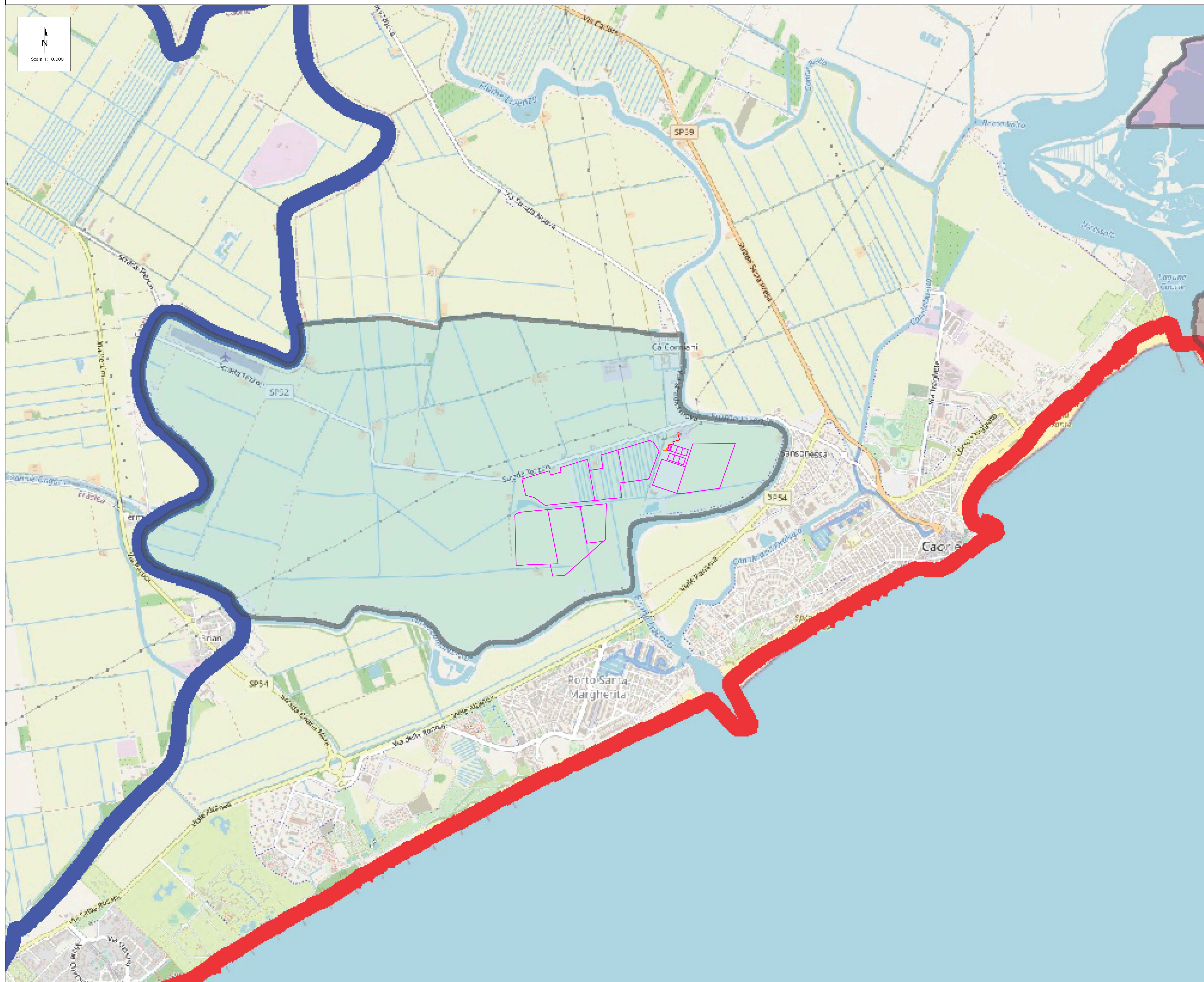

Fonte: Regione Veneto - Provincia di Venezia, Piano faunistico venetorio 2022-2027

00	03/09/2023	EMISSIONE DEFINITIVA	S. Di Marco	M. Collina	V. Basso
REV	DATA	DESCRIZIONE	PREPARED	CHECKED	APPROVED
PROJECT		Caorle (15533)			
FILE NAME		D:\PROG\2023\15533\0078\01 - SIA - CARTE DELLA PIANIFICAZIONE REGIONALE.DWG			
CLASSIFICATION	Company	FORMAT	SCALE	PLOT SCALE	SHEET
		A0	1:10.000	1:1	7 di 7
UTILIZATION SCOPE	Basic Design	SIA - CARTE DELLA PIANIFICAZIONE REGIONALE			
ENGINEERING & CONSTRUCTION		GRE VALIDATION			
VALIDATED BY	PE EGP	GRE CODE			
VERIFIED BY	Discipline EGP	GROUP	FUNCTION	TITLE	PLANT
COLLABORATORS		GRE	EEC	X	2611T
		P	1	5	3
		3	0	0	7
		0	0	7	0