Fragilità ambientale - Scala 1:20.000

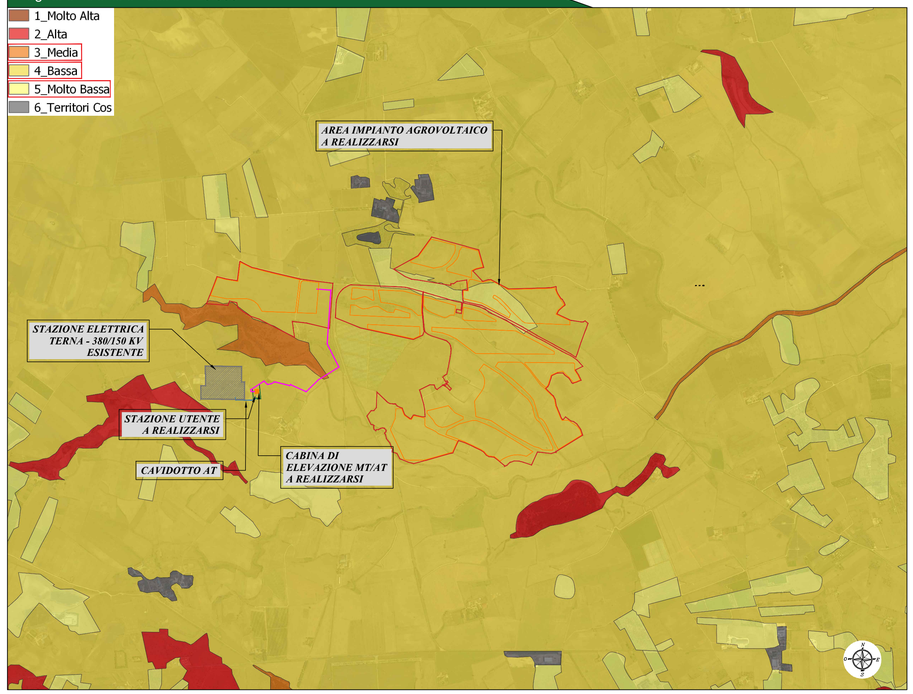

Pressione antropica - Scala 1:20.000

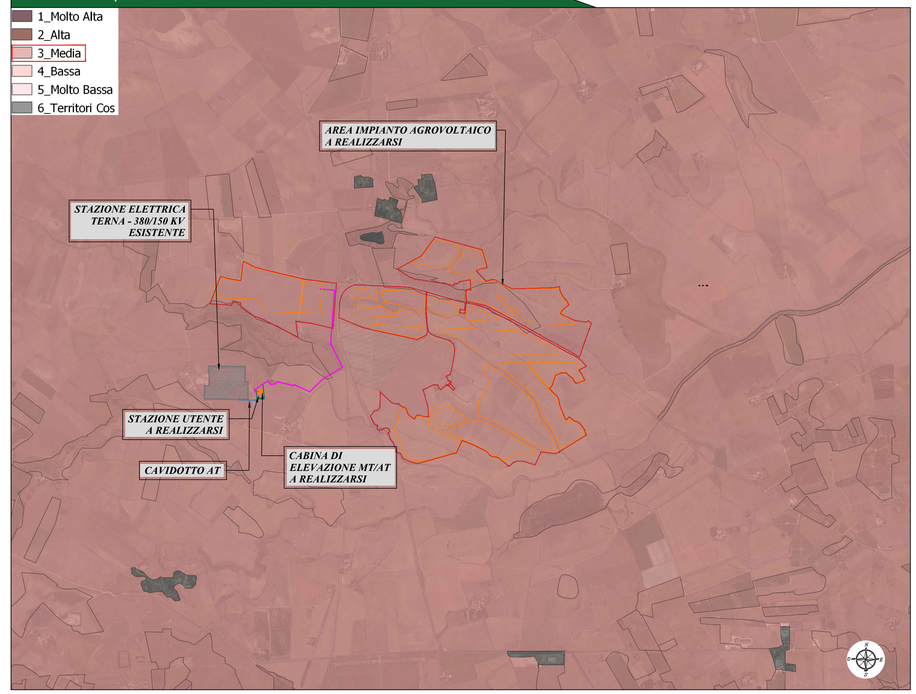

Sensibilità Ecologica - Scala 1:20.000

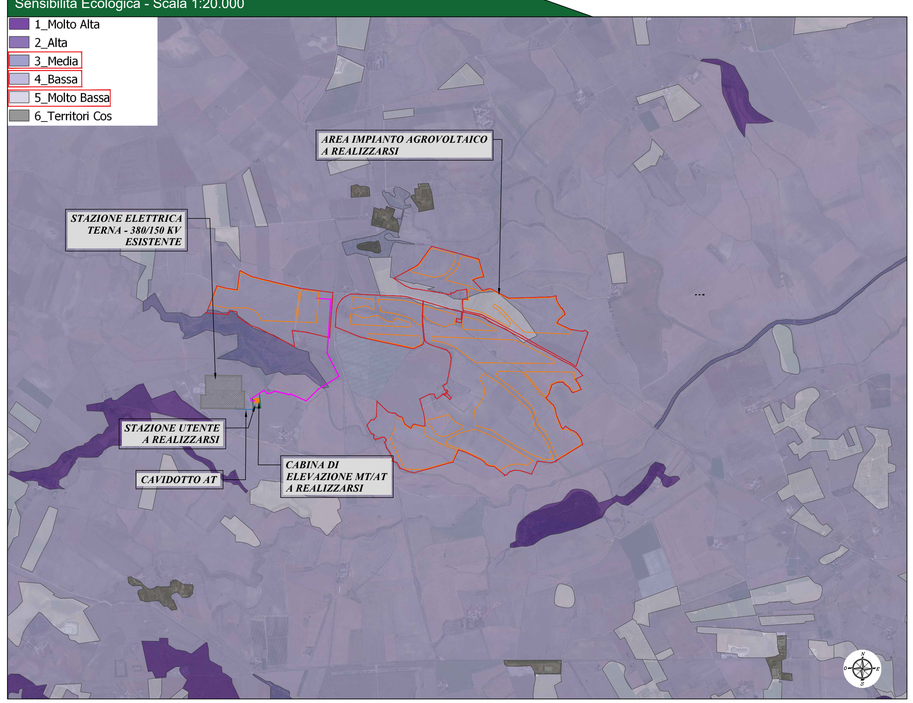

Valore Ecologico - Scala 1:20.000

Legenda generale

- Recinzioni
- Area contrattualizzata
- Cavidotto di connessione MT
- Linea aerea di connessione AT
- Stazione Elettrica Terna esistente
- Stazione utente a realizzarsi
- Cabina di elevazione MT/ATa realizzarsi

Provincia di Taranto - KeyPlan

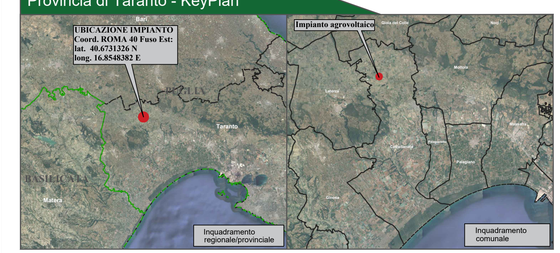

COMMITTENTE:

castellaneta

CASTELLANETA srl
Via Monte di Pietà, 19 - 20121 MILANO
e-mail: castellaneta.srl@legalmail.it

PROGETTAZIONE:

TEKNE SOCIETÀ DI INGEGNERIA

TEKNE srl
Via Vincenzo Gioberti, 11 - 76123 ANDRIA
Tel +39 0883 553714 - 552841 - Fax +39 0883 552915
www.gruppotekne.it e-mail: contatti@gruppotekne.it

PROGETTISTA:
Dott. Ing. Renato Pertuso
(Direttore Tecnico)

ORDINE DEGLI INGEGNERI PROVINCIA BARLETTA-ANDRIA-TRANI
INGEGNERE RENATO PERTUSO
Sez. A 963

LEGALE RAPPRESENTANTE:
dott. Renato Mansi

TEKNE srl SOCIETÀ DI INGEGNERIA
IL PRESIDENTE
Dott. RENATO MANSI

PD PROGETTO DEFINITIVO	STUDIO DI IMPATTO AMBIENTALE - Carta della natura -				Tavola: RE06-TAV06 Filename: TKA855-PD-RE06-TAV06-Carta della natura-R0.dwg
Data 1°emissione: Settembre 2023	Redatto: S.MEMEO	Verificato: G.PERTOSO	Approvato: R.PERTUSO	Scala: 1:20.000	Protocollo Tekne: TKA855
n° revisione: 1					
2					
3					
4					