Carta dei punti - Analisi intervisibilità - Scala 1:15.000

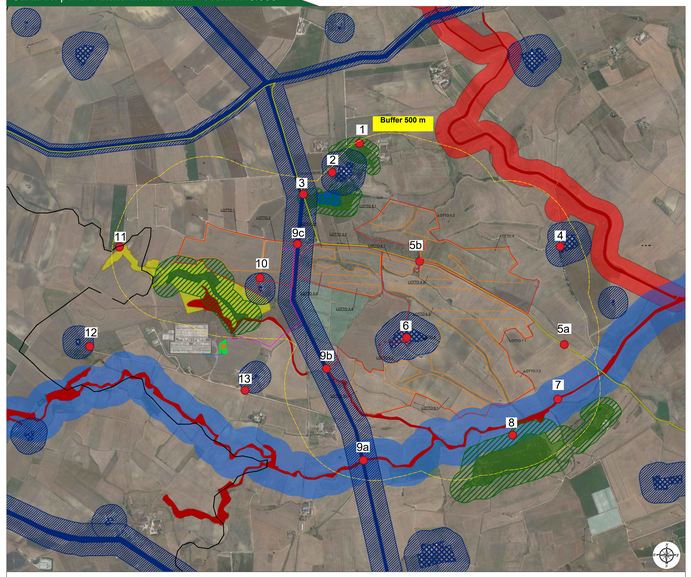

Elenco punti sensibili oggetto di analisi individuati sul PPTR della Puglia:

1. Bosco + buffer
2. Masseria Tafuri
3. Bosco + buffer e Area Umida
4. Masseria delle Monache
5. a Strada a valenza paesaggistica "SP21TA-Via Appia"
5. b Strada a valenza paesaggistica "SP21TA-Via Appia"
6. Masseria Cassano
7. Lama di Castellaneta e Vallone S. Maria
8. Bosco
9. a Regio Tratturello alle Murge + Lama di Castellaneta e vallone S. Maria
9.b Regio Tratturello alle Murge
9.c Regio Tratturello alle Murge
10. Masseria Copra
11. Bosco + Prati e pascoli naturali
12. Edificio rurale
13. Masseria Curvatta

Legenda PPTR

Bene 1 BOSCO

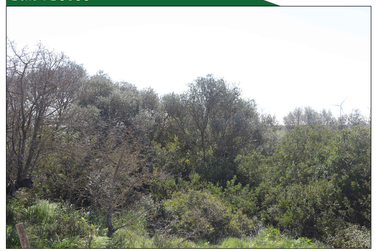

Bene 2 MASSERIA TAFURI

Bene 3 BOSCO e AREA UMIDA

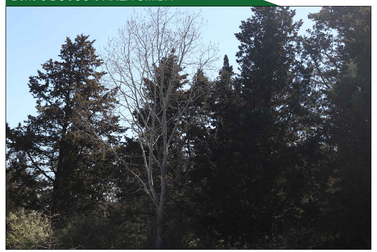

Bene 4 MASSERIA DELLE MONACHE

Bene 5: STRADA A VALENZA PAESAGGISTICA

Bene 6: MASSERIA CASSANO

Bene 7: LAMA DI CASTELLANETA e VALLONE S.MARIA

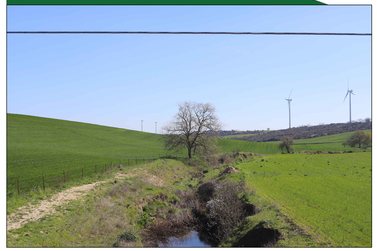

Bene 8: BOSCO

Legenda generale

- Area Recinzioni
- Area contrattualizzata
- Cavidotto di connessione MT
- Linea aerea di connessione AT
- Stazione Elettrica Terna esistente
- Stazione utente a realizzarsi
- Cabina di elevazione MT/AT a realizzarsi
- Buffer 500 m dalle recinzioni

Provincia di Taranto - KeyPlan

Bene 9: REGIO TRATTURELLO ALLE MURGE

Bene 10 MASSERIA COPRA

Bene 11 BOSCO e PRATI E PASCOLI NATURALI

Bene 12 EDIFICIO RURALE

Bene 13 MASSERIA CURVATTA

Comune di CASTELLANETA

prov. di Taranto

REGIONE PUGLIA

Impianto Agrovoltaico "Castellaneta"

della potenza di 78,004 MW in DC

PROGETTO DEFINITIVO

COMMITTENTE:

castellaneta

CASTELLANETA srl
Via Monte di Pietà, 15 - 20121 MILANO
e-mail: castellaneta.srl@legalmail.it

PROGETTAZIONE:

TEKNE SOCIETÀ DI INGEGNERIA

TEKNE srl
Via Vincenzo Gioberti, 11 - 76123 ANDRIA
Tel +39 0883 552714 - 552541 - Fax +39 0883 552915
www.gruppotekne.it e-mail: contatti@gruppotekne.it

PROGETTISTA:
Dott. Ing. Renato Pertuso
(Direttore Tecnico)

ORDINE DEGLI INGEGNERI DELLA PROVINCIA DI BARI
PERTUSO RENATO
Ingegnere
Sez. A
Prot. n. 2000

LEGALE RAPPRESENTANTE:
dott. Renato Mansi

TEKNE srl
G. MANSI
CEO - PRESIDENTE

PD
PROGETTO DEFINITIVO

STUDIO DI IMPATTO AMBIENTALE
- Indicazione beni per analisi d'intervisibilità -

Tavola: RE06-TAV.10.1

Filename: TKA855-PD-RE06-TAV.10.1-Indicazione-beni-per-analisi-d'intervisibilità.dwg

Data / Emissione:	Redatto:	Verificato:	Approvato:	Scala:	Protocollo Tekne:
Settembre 2023	F. RICCO	G. PERTOSO	R. PERTUSO	1:30.000	TKA855

N° revisione	
1	
2	
3	
4	