FASE 1 - Scala 1:500

-SMONTAGGIO MODULI FOTOVOLTAICI

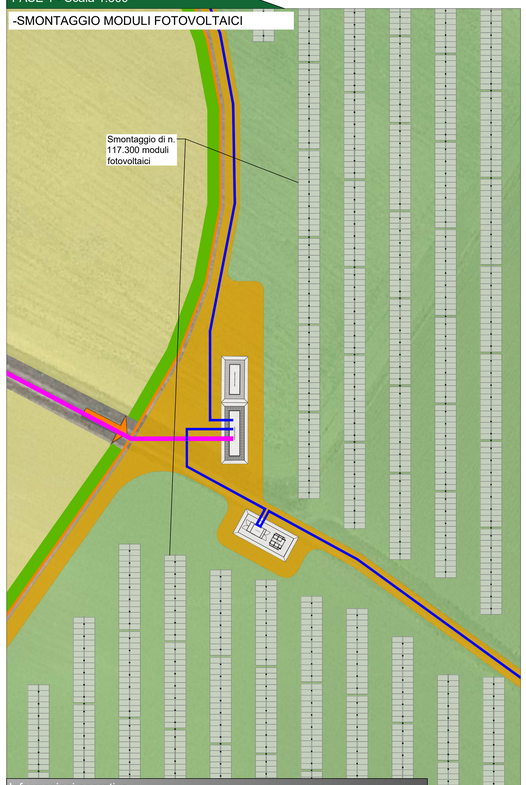

Informazioni operative

Operazione: Rimozione moduli fotovoltaici

N° Operai = 40 | N° Mezzi =5 | Tempo impiegato = 30 giorni

FASE 2 - Scala 1:500

-SMONTAGGIO STRUTTURE DI SOSTEGNO

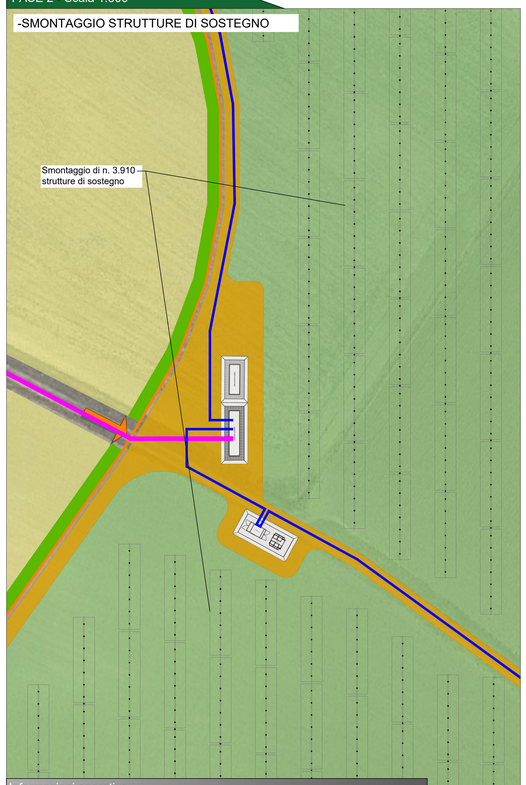

Informazioni operative

Operazione: Smontaggio strutture di sostegno

N° Operai = 40 | N° Mezzi = 4 | Tempo impiegato = 49 giorni

FASE 3 - Scala 1:500

-RIMOZIONE DELLE FONDAZIONI A PALI BATTUTI

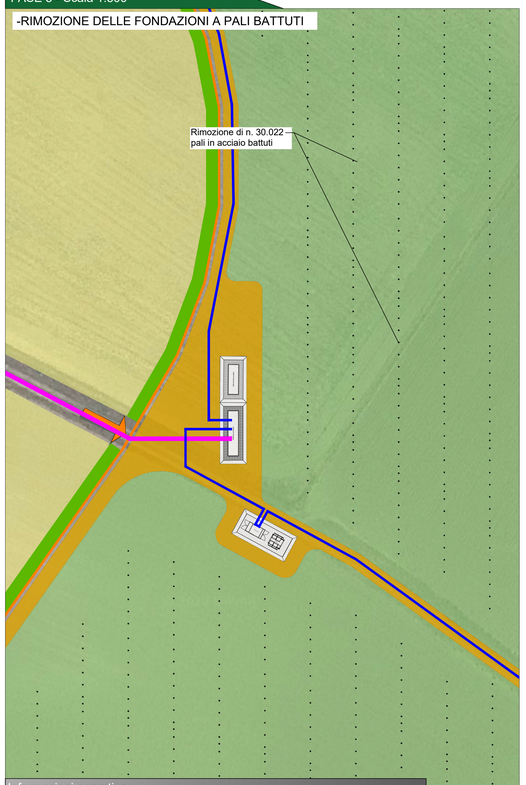

Informazioni operative

Operazione: Rimozione delle fondazioni a pali battuti

N° Operai = 20 | N° Mezzi = 5 | Tempo impiegato = 19 giorni

FASE 4 - Scala 1:500

-Rimozione di n.26 cabine di campo;
-Rimozione di n.4 cabine di consegna;
-Rimozione di n.7 cabine servizi ausiliari

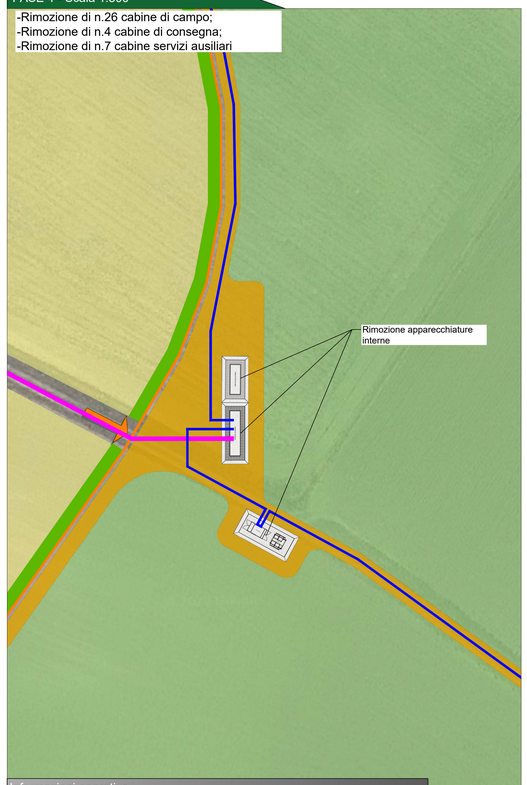

Informazioni operative

Operazione: Rimozione cabine trasformazione, consegna e servizi ausiliari

N° Operai = 20 | N° Mezzi = 7 | Tempo impiegato = 13 giorni

Legenda generale

- Area contrattualizzata dell'impianto a realizzarsi
- Recinzione perimetrale dell'impianto a realizzarsi
- Cavidotto di connessione MT
- Viabilità di servizio
- Mitigazione visiva composta da uliveto lungo la recinzione d'impianto
- Coltivazione di grano all'esterno delle recinzioni d'impianto
- Coltivazione di foraggio all'interno delle recinzioni d'impianto
- Aree libere lasciate alla naturalità con specie vegetali di interesse comunitario
  Stipa austrotalica Martinovsky (Lino delle fate piumoso meridionale),
  Ruscus aculeatus L. (Pungitopo) e *Selaginella denticulata* (Selaginella denticolata)
- Strisce di impollinazione con piante aromatiche
  Rosmarino, salvia e timo
- Arnie per api
- Bugs hotel
- Ingresso campo
- Cabina di consegna
- Cabina di campo (Trasformatore + inverter)
- Cabina servizi ausiliari
- Strutture tracker 30 x 2

Inquadramento particolare impianto

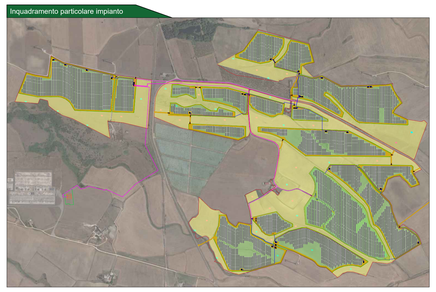

FASE 5 - Scala 1:500

-RIMOZIONE CAVI ELETTRICI DAI CAVIDOTTI BT/MT

Informazioni operative

Operazione: Rimozione cablaggi

N° Operai = 20 | N° Mezzi = 5 | Tempo impiegato = 20 giorni

FASE 6 - Scala 1:500

-RIMOZIONE DELLE VASCHE DI FONDAZIONE DELLE CABINE

Informazioni operative

Operazione: Rimozione vasche di fondazione delle cabine

N° Operai = 20 | N° Mezzi = 5 | Tempo impiegato = 15 giorni

FASE 7 - Scala 1:500

Dettaglio fase 7:
-Rimozione tubi corrugati (20 giorni)
-Rimozione pozzetti di ispezione (10 giorni)
-Rimozione viabilità interna (37 giorni)
-Rimozione cavidotto esterno (60 giorni)

Informazioni operative

Operazione: Rimozione della viabilità interna, tubi corrugati interrati, pozzetti di ispezione e ripristino degli scavi rinvenienti dalla rimozione della viabilità, dei cavidotti

N° Operai = 20 | N° Mezzi = 15 | Tempo impiegato = 70 giorni

FASE 8 - Scala 1:500

RIMOZIONE di n.23 cancelli
RIMOZIONE di n. 8.400 pali infissi di fondazione della recinzione

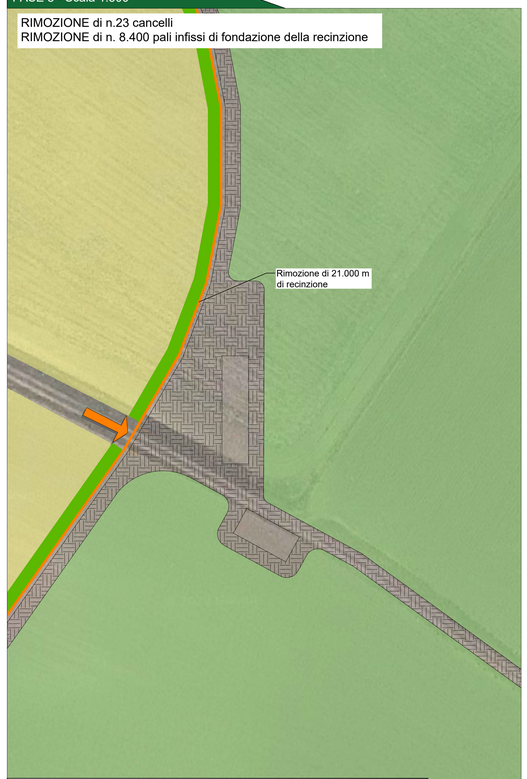

Informazioni operative

Operazione: Rimozione recinzione

N° Operai = 20 | N° Mezzi = 8 | Tempo impiegato = 27 giorni

Provincia di Taranto - KeyPlan

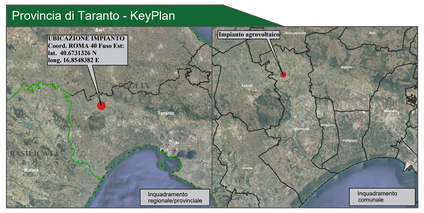

Comune di CASTELLANETA

prov. di Taranto
REGIONE PUGLIA

Impianto Agrovoltaico "Castellaneta"
della potenza di 78,004 MW in DC

PROGETTO DEFINITIVO

COMMITTENTE:

castellaneta

CASTELLANETA srl
Via Monte di Pietà, 19 - 20121 MILANO
e-mail: castellaneta.srl@legalmail.it

PROGETTAZIONE:

TEKNE SOCIETÀ DI INGEGNERIA

TEKNE srl
Via Vincenzo Gioberti, 11 - 76123 ANDRIA
Tel +39 0883 553714 - 552841 - Fax +39 0883 552915
www.gruppotekne.it - e-mail: contatti@gruppotekne.it

PROGETTISTA:
Dott. Ing. Renato Pertuso
(Direttore Tecnico)

ORDINE DEGLI INGEGNERI DELLA PROVINCIA DI BARI
DOTTORE INGEGNERE
RENATO PERTUSO
SEZ. A - 1563
BARI

LEGALE RAPPRESENTANTE:
dott. Renato Mansi

TEKNE srl
IL PRESIDENTE
dott. RENATO MANSI

PD
PROGETTO DEFINITIVO

PROGETTO DI DISMISSIONE IMPIANTO - FASI DI DISMISSIONI

Tavola: RE15 - All.2

Filename: TN855/PD/RE15-All.2-Lo.DLE2023S-R0.dwg

Data 1°emissione:	Redatto:	Verificato:	Approvato:	Scala:
Settembre 2023	B. DI LUDDO	G. PERTUSO	R. PERTUSO	1:500

Revisioni				
1				
2				
3				
4				

Protocollo Tekne: TKA855