

Scala 1:100.000

Inquadramento cartografico reperito dal Geoportale GEOscopio - Regione Toscana - SITA: Aree Protette e siti Natura 2000

LAGO E PADULE DI MASSACIUCCOLI - MACCHIA DI MIGLIARINO - TENUTA SAN ROSSORE

EX-LAGO E PADULE DI BIENTINA

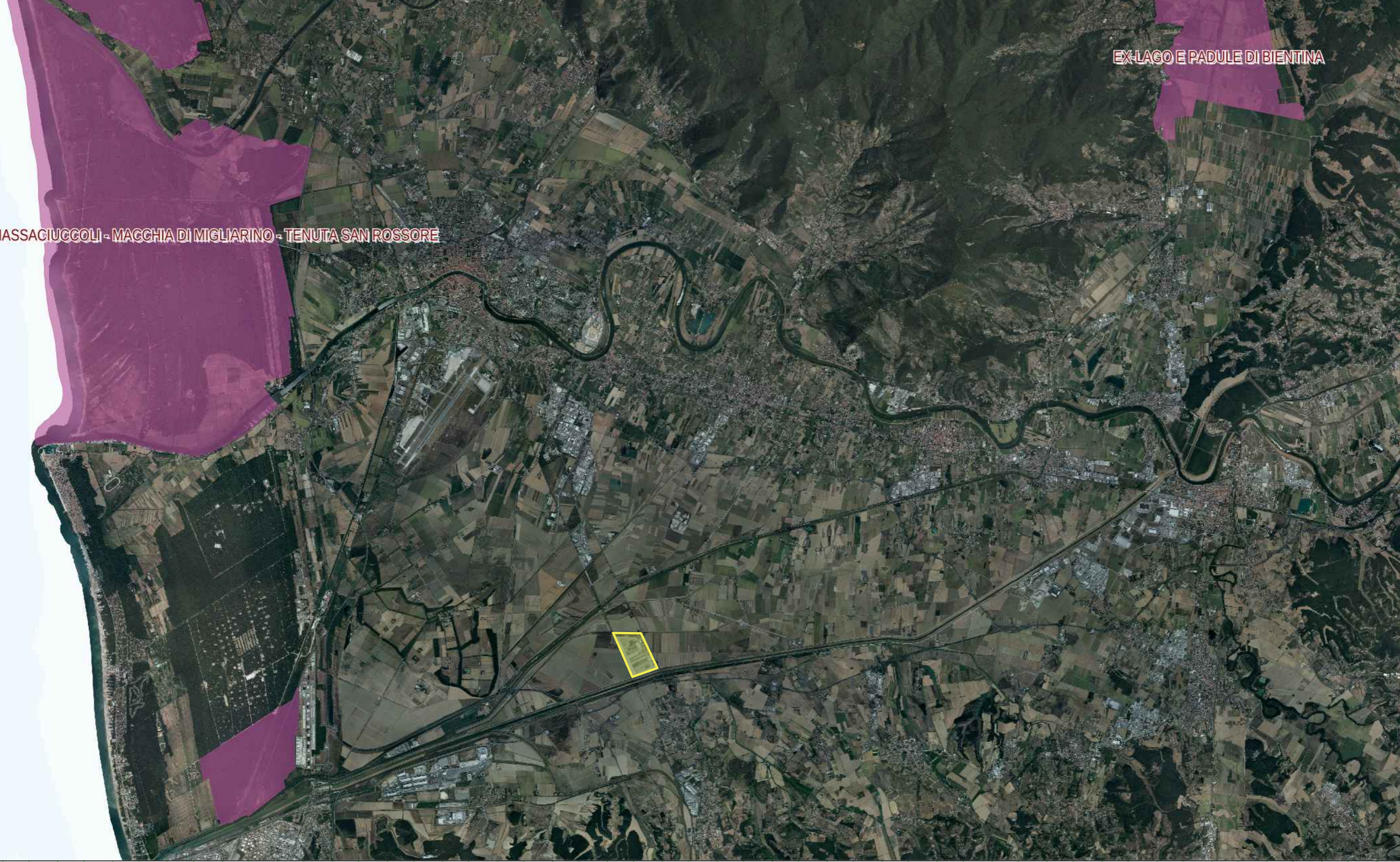

COMUNE DI COLLESALVETTI
Provincia di Livorno



PROGETTO PER LA REALIZZAZIONE DI IMPIANTO FOTOVOLTAICO SU CAR-PORT CON STRUTTURA METALLICA PER IL COMPOUND LOGISTICO "AUTOPARCO IL FALDO" LOC. VICARELLO - COLLESALVETTI (LI)

ELABORATO: **INQUADRAMENTO PROGRAMMATICO AREE PROTETTE E RETE NATURA 2000**
- Inquadramento area di intervento in riferimento alle **ZONE UMIDE DI IMPORTANZA INTERNAZIONALE (RAMSAR)**

Data:
Settembre 2023

Fase:
Studio di Impatto Ambientale

Nome file:
SIA305_TAV_03

Questo disegno, prodotto dalle
vignette, legge sui diritti d'autore,
è scritto, riprodotto nel rispetto di tutti i

Committente:
AUTOTRADE & LOGISTICS S.P.A.
Via Varesina, 162
20156 Milano (MI)
P.Iva: 12507570153
Leg. Rappor.: Roberto Giacobbone
C.F.: GCBRR760L18F205T

Progettisti:
Ing. Irene Pacini
C.F.: PCNRN88A55E202A
Loc. Carnale, 694
58100 Grosseto

Ing. Fabio Lori
Loc. Paesetto 12, Buriano
58043 Castiglione della Pescaia (GR)
C.F.: LROFSA82M26E202D

ORDINE DEGLI INGEGNERI · DELLA PROVINCIA DI GROSSETO
Ing. Junior Irene Pacini
SEZIONE B N° 35
Settore "Civile e Ambientale" Junior

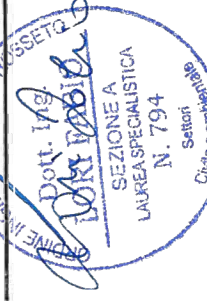

Documento Informativo Firmato Digitalmente. Sostituisce il cartaceo e la Firma Autografa.