SISTEMA DI ACCUMULO BESS - STATO DI PROGETTO - SEZIONE A-A - SCALA 1:100

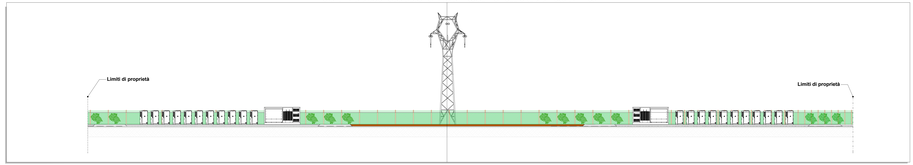

SISTEMA DI ACCUMULO BESS E SSE UTENTI - STATO DI PROGETTO - SEZIONE B-B - SCALA 1:100

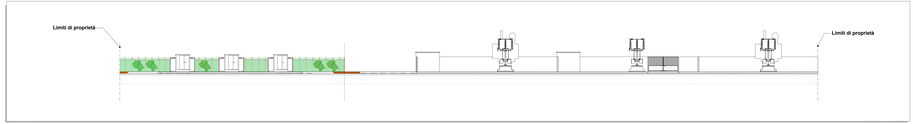

LEGENDA	
POSIZIONE	COMPONENTE
1	Trasformatore
2	Scaricatore
3	Trasformatore di corrente
4	Interruttore
5	Trasformatore di tensione
6	Sezionatore di linea con sezionatore di terra
7	Sostegno linea/sbarra

SEZIONE ELETTROMECCANICA SSE RWE FV IN PROGETTO - SEZIONE C-C - SCALA 1:50

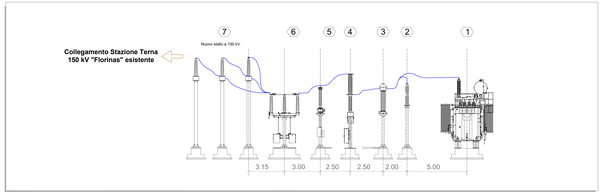

PLANIMETRIA SOTTOSTAZIONE ELETTRICA E SISTEMA DI ACCUMULO BESS - STATO DI PROGETTO - Scala 1:200

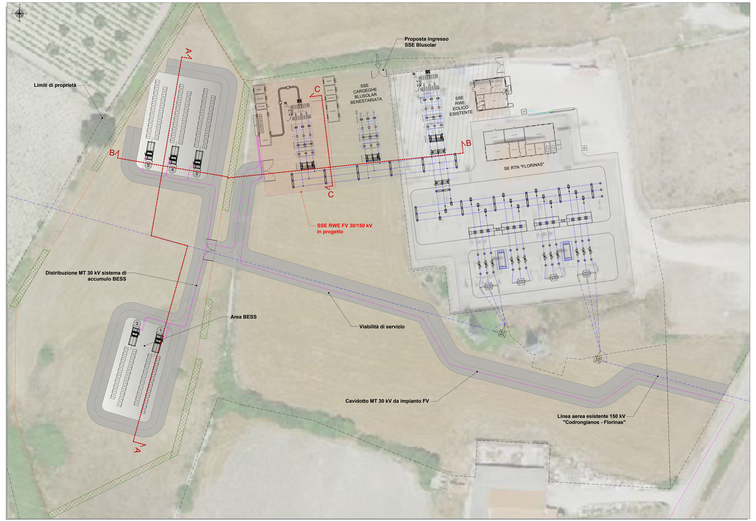

PLANIMETRIA SOTTOSTAZIONE ELETTRICA E SISTEMA DI ACCUMULO BESS - STATO DI FATTO - Scala 1:200

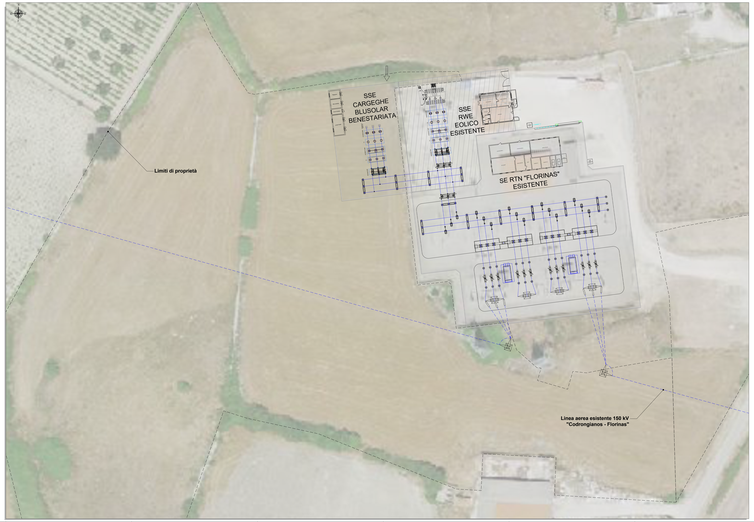

LEGENDA	
SIMBOLO	DESCRIZIONE
	Limiti di proprietà
	Recinzione rete metallica H 2.1-2.40 m
	Recinzione perimetrale SSE
	Cancello di accesso
	Fascia di rispettoma
	Interventi in progetto - SSE Utente RWE FV
	SSE Cliente Bluscular beneficiaria
	SSE RWE Eolico esistente
	SE RTN "Florinas" 150 kV Esistente

Regione Autonoma della Sardegna | Provincia di Sassari | Comune di Florinas (SS)

Committente: RWE RENEWABLES ITALIA S.r.l. Via Andrea Maria Ampere, 2 - 20131 Milano

Titolo del progetto: **PUNTO ALMENO FACIA "FLORINAS"**
Comune di Florinas (SS) -

Elaborato: **SISTEMA DI ACCUMULO BESS - PLANIMETRIA E SEZIONI - STATO DI PROGETTO E STATO DI FATTO**

Scala: 1:100 - 1:200 - 1:50 | Data: Giugno 2023 | Aggiornamento: | Codice elaborato: R_FLORINAS_PD_SIA_01_R01_00

Rev. 00 - Emissione

Progettisti: Ing. Giuseppe Mele, Ing. Giovanni Tilocca, Ing. Giovanni Antonio Marras, Ing. Jr Alessandro Piga, Geom. Antonello Monne

Ing. Giuseppe Mele
Via Roma, 223
09124 Cagliari (CA)
P.IVA 01081940952
Tel. +39 070 4601104
Fax +39 070 4601105
PEC: giuseppe.mele@ingpec.eu

Ing. Giovanni Tilocca
Via Dalmazia, 121
07100 Sassari (SS)
P.IVA 02846860907
Tel. +39 079 2528200
Fax +39 079 2528200
PEC: giovanni.tilocca@ingpec.eu

Geom. Antonello Monne
Via Roma, 223
09124 Cagliari (CA)
P.IVA 03779850923
Tel. +39 070 4601104
Fax +39 070 4601105
PEC: antonello.monne@pec.aruba.it

Collaboratori esterni: Ing. Jr Alessandro Piga, Ing. Jr Marco Madau, Geom. Alessandro Ledda, Geom. Stefano Corrias, Geom. Antonello Sanna

Rev.	Descrizione	Redatto	Verificato	Approvato
00	Emissione	G. Mele - G. Tilocca - A. Monne	G. Mele	G. Mele