

# CARTA DELL'USO DEL SUOLO

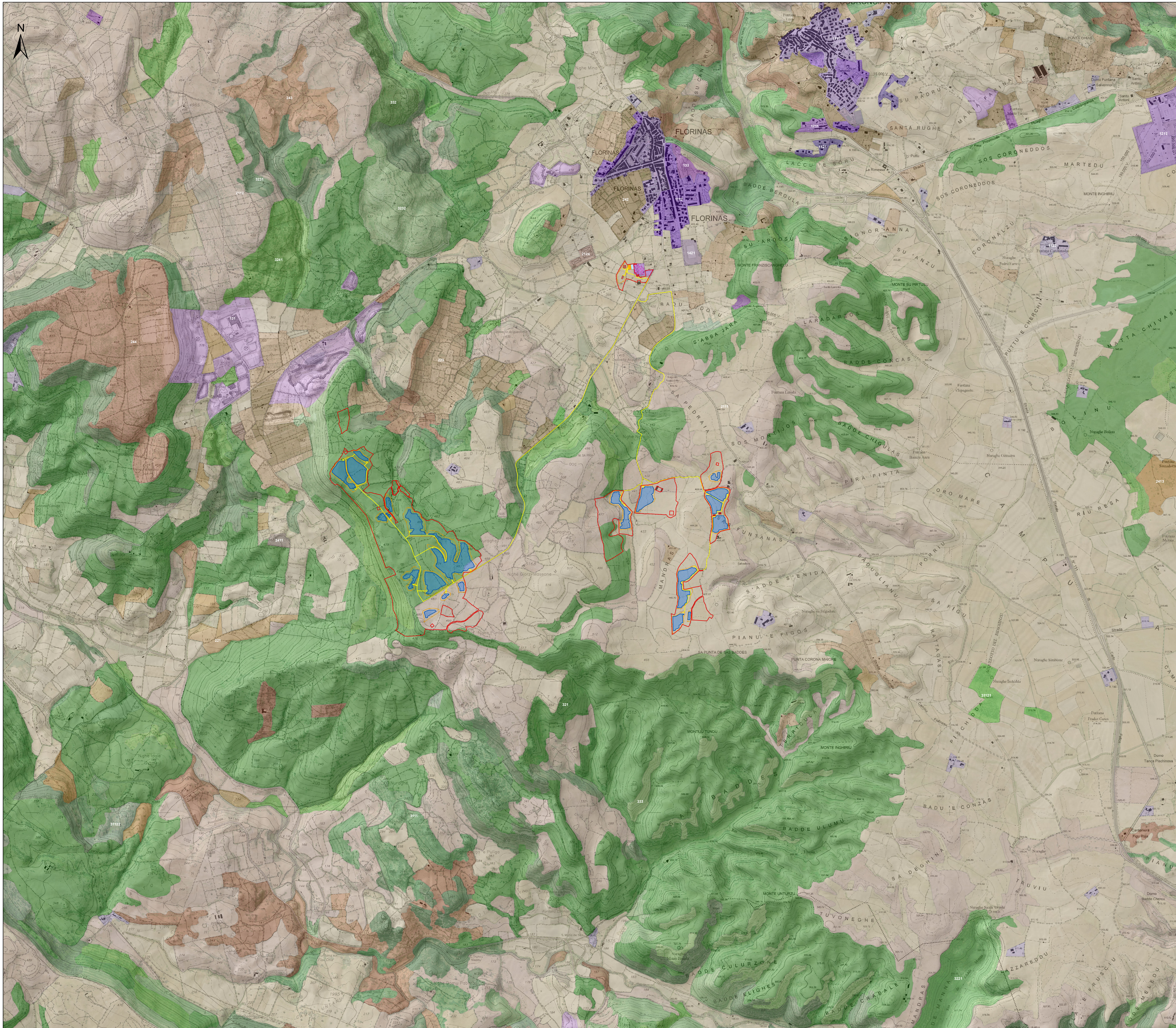

**Legenda**

- Area del sistema agrivoltaico
- Area impianto agrivoltaico
- Recinzione impianto
- Area MVPS 3950 KW
- Cavidotto MT 30 kV
- SSE Utente 30/150 kV
- Stazione RTN 150 kV - Esistente Florinas
- SSE - Altro produttore - Bisulolar

**Uso del Suolo CLC 2008**

- 1111 - TESSUTO RESIDENZIALE COMPATTO E DENSO
- 1112 - TESSUTO RESIDENZIALE RADO
- 1121 - TESSUTO RESIDENZIALE RADO E NUCLEI FORME
- 1122 - FABBRICATI RURALI
- 1123 - INSEDIAMENTI INDUSTRIALI/ARTIG. E COMMERCIALE
- 1212 - INSEDIAMENTO DI GRADI IMPIANTI DI SERVIZI
- 131 - AREE ESTRATTIVE
- 133 - CANTIERI
- 1421 - AREE RICREATIVE E SPORTIVE
- 2111 - SEMINATIVI IN AREE NON IRRIGUE
- 2112 - PRATI ARTIFICIALI
- 2124 - COLTURA IN SERRA
- 221 - VIGNETI
- 223 - OLIVETTI
- 2411 - COLTURE TEMPORANEE ASSOCIATE ALL'OLIVO
- 2413 - COLTURE TEMPORANEE ASSOCIATE AD ALTRE COLTURE
- 242 - SISTEMI COLTURALI E PARTICELLARI COMPLESSI
- 243 - AREE PREV. OCCUPATE DA COLTURA AGRARIE CON \*
- 244 - AREE AGROFORESTALI
- 3111 - BOSCO DI LATIFOGLIE
- 31121 - PPOPPEI, SALICETI, EUCALITTEI ECC. ANCH\*
- 31122 - SUGHERETE
- 321 - AREE A PASCOLO NATURALE
- 3221 - CESPUGLIETI ED ARBUSTETI
- 3231 - MACCHIA MEDITERRANEA
- 3232 - GARIGA
- 3241 - AREE A RICOLONIZZAZIONE NATURALE
- 332 - PARETI ROCCIOSE E FALESIE
- 333 - AREE CON VEGETAZIONE RADA <5%>40%

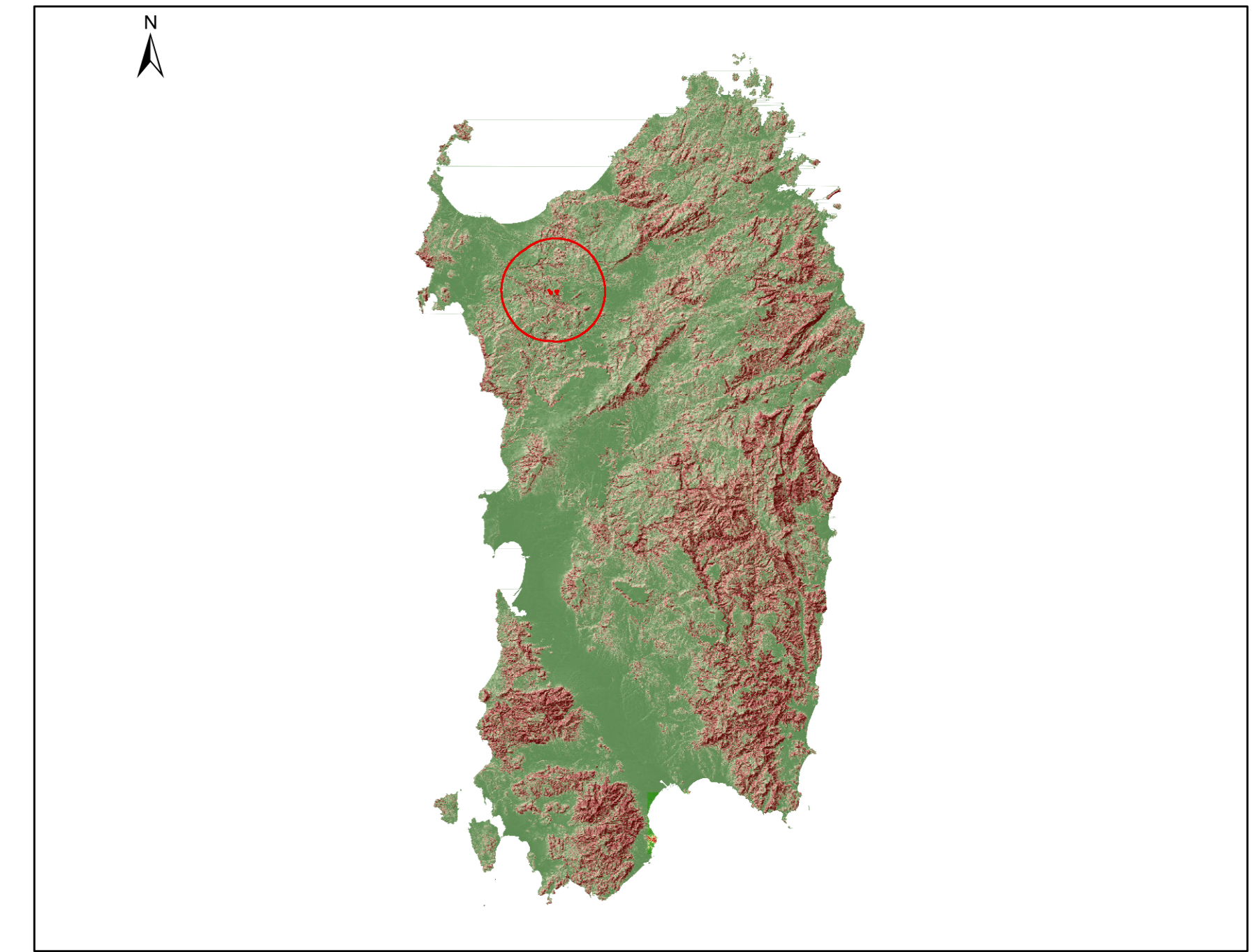

|  |                           |   |         |             |           |
|--|---------------------------|---|---------|-------------|-----------|
| <br>Regione Autonoma della Sardegna  | <br>Provincia di Sassari  | <br>Comune di Florinas (SS)   |         |             |           |
| Committente: <b>RWE</b> RWE RENEWABLES ITALIA S.R.L.<br>via Andrea Doria, 411G - 00192 Roma<br>P.IVA/C.F. 06400370968  |                           |   |         |             |           |
| Titolo del Progetto: <b>PARCO AGRIVOLTAICO "FLORINAS"</b><br>- Comune di Florinas (SS) -   |                           |   |         |             |           |
| Documento: STUDIO DI IMPATTO AMBIENTALE  | N° Documento: RWE-AVF-TAS |   |         |             |           |
| ID PROGETTO: RWE - AVF   | DISCIPLINA: P             | TIPOLOGIA: FORMATO: A0  |         |             |           |
| Elaborato: SOVRAPPOSIZIONE INTERVENTI CON I TEMATISMI DEL P.P.R.   |                           |   |         |             |           |
| Foglio:  | Scala: 1:25.000           | Nome file: RWE-AVF-TAS_Sovrapposizione interventi con i tematismi del PPR |         |             |           |
| A cura di:<br><br>IAT CONSULENZA E PROGETTI<br>Gruppo di lavoro:<br>Ing. Giuseppe Frongia (coordinatore e responsabile)<br>Ing. Marianna Bellarmino<br>Ing. Enrica Sotgiu<br>Dott. Pan. Terr. Andrea Capoe<br>Dott. Michele Dessi<br>Ing. Paolo Deogrande<br>Dott. Pan. Terr. Veronica Fais<br>Dott. Ing. Gianluca Mele<br>Dott. Ing. Fabrizio Murru<br>Ing. Andrea Onia<br>Dott.ssa Pan. Terr. Eleonora Re<br>Ing. Elsa Forgh<br>Ing. Marco Uzzari<br>Dott. Agr. Federico Corona<br>Ing. Antonio Dedoni<br>Dott. Dott. Maria Francesca Lobina<br>Agr. Dott. Nat. Francesco Masca<br>Dott. Nat. Maurizio Meada<br>Dott. Luca Sanna |                           |   |         |             |           |
| Rev:   | Data Revisione            | Descrizione Revisione   | Redatto | Controllato | Approvato |
| 00   | LUGLIO 2023               | PRIMA EMISSIONE   | IAT     | GF          | RWE       |