MAPPA DI INTERVISIBILITÀ TEORICA IMPIANTO IN ASSENZA DI MITIGAZIONE (1:15.000)

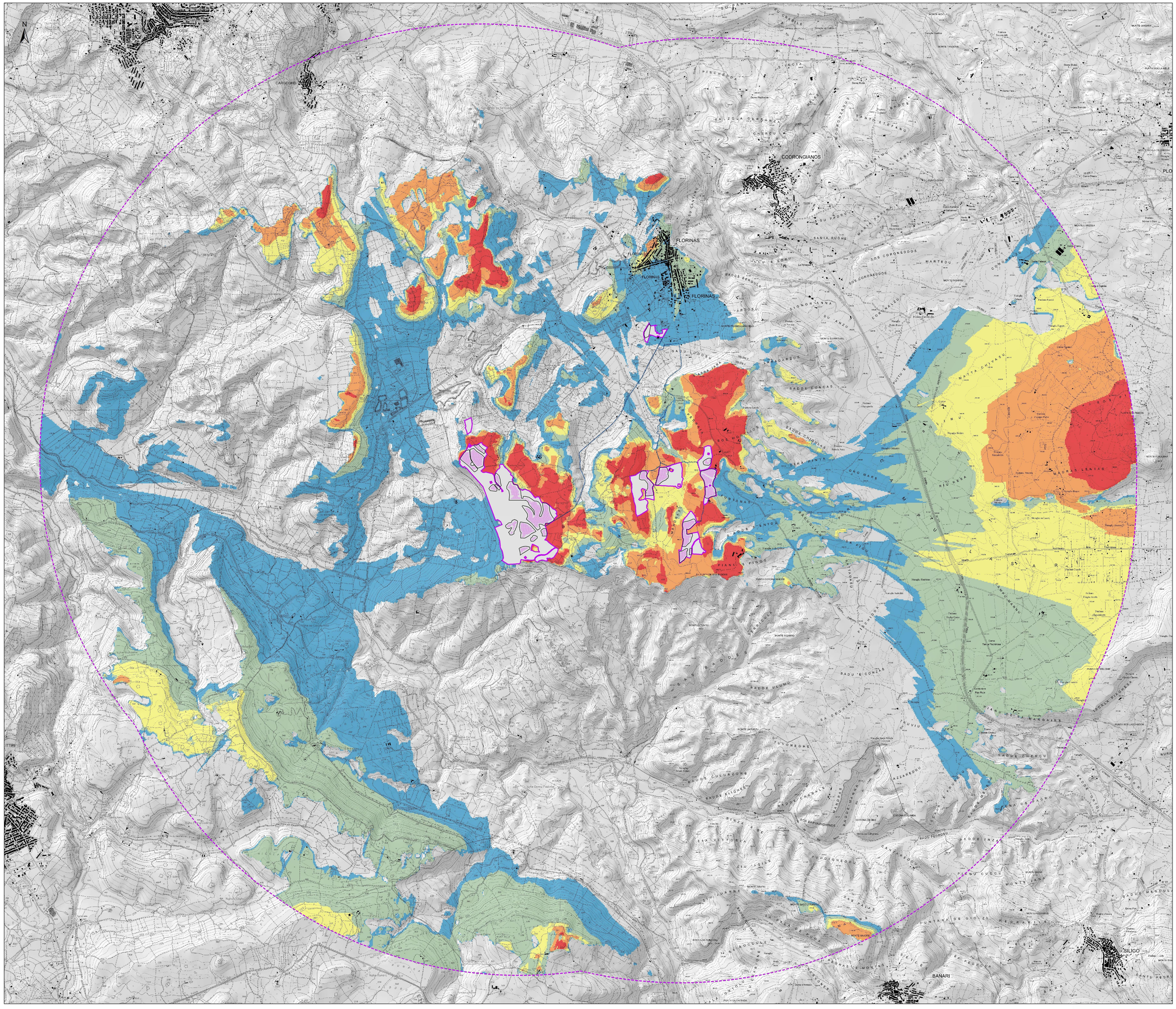

Legenda

- Aree FV
- Tracker
- Aree nella disponibilità di RWE Renewables Italia S.r.l.
- Cavidotto
- Buffer 5km

Intervisibilità teorica senza mitigazione

- Molto bassa
- Bassa
- Media
- Alta
- Molto alta

Regione Autonoma della Sardegna | Provincia di Sassari | Comune di Florinas (SS)

Committente:

RWE

RWE RENEWABLES ITALIA S.R.L.
via Andrea Doria, 41/G - 00192 Roma
P IVA/C.F. 06403370968

Titolo del Progetto:

PARCO AGRIVOLTAICO "FLORINAS"

- Comune di Florinas (SS) -

Documento: **STUDIO DI IMPATTO AMBIENTALE** | N° Documento: RWE-AVF-TA16

ID PROGETTO:	RWE - AVF	DISCIPLINA:	P	TIPOLOGIA:	T	FORMATO:	A0

Elaborato:

MAPPA DI INTERVISIBILITÀ TEORICA IMPIANTO IN ASSENZA DI MITIGAZIONE

FOGLIO:	1 di 1	SCALA:	1:15.000	Nome file:	RWE-AVF-TA16_Mappa di intervisibilità teorica impianto in assenza di mitigazione

A cura di:

iat CONSULENZA E PROGETTI
www.iatprogetti.it

A cura di:
I.A.T. Consulenza e progetti S.r.l.
Dott. Ing. Giuseppe Frongia

Gruppo di lavoro:
Ing. Giuseppe Frongia
(coordinatore e responsabile)
Ing. Marianna Barbarino
Ing. Elisa Cappai
Dott. Pian. Terr. Andrea Cappai
Dott. Michele Dessì
Ing. Paolo Desogus
Dott. Pian. Terr. Veronica Fais
Ing. Gianluca Melis
Dott. Fabrizio Murru
Ing. Andrea Onnis
Dott.ssa Pian. Terr. Eleonora Re
Ing. Elisa Roych
Ing. Marco Utzeri

Agr. Dott. Nat. Federico Corona
Ing. Antonio Dedoni
Dott. Geol. Maria Francesca Lobina
Agr. Dott. Nat. Francesco Mascia
Dott. Nat. Maurizio Meddà
Dott. Luca Sanna

ORDINE INGEGNERI PROVINCIA CAGLIARI
N. 3453 Dott. Ing. Giuseppe Frongia

Rev:	Data Revisione	Descrizione Revisione	Redatto	Controllato	Approvato
00	LUGLIO 2023	PRIMA EMISSIONE	IAT	GF	RWE