

CARTA DEI DISPOSITIVI DI TUTELA PAESAGGISTICA

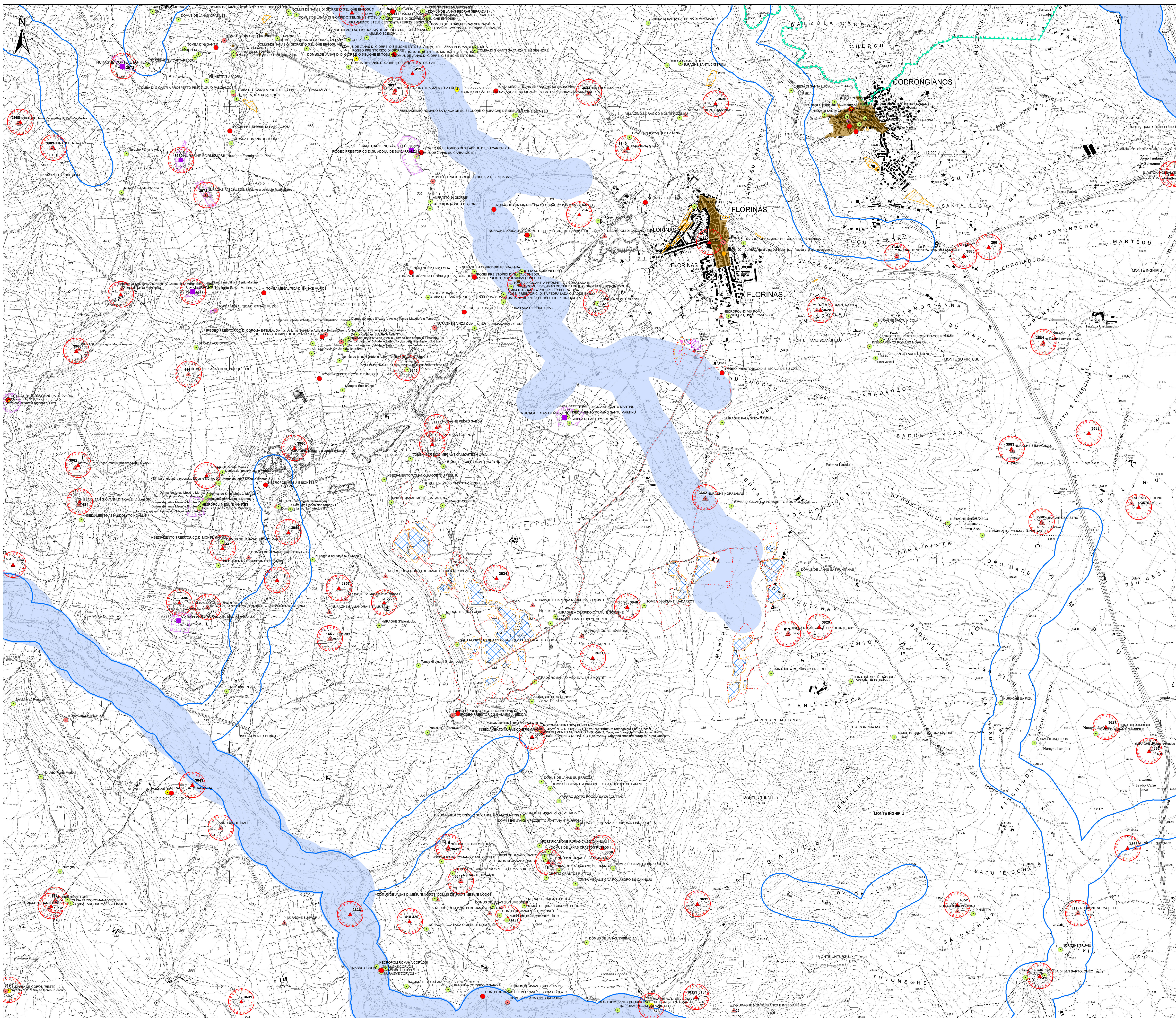

Legenda

- Area dell'impianto agrivoltico
- Recinzione impianto
- Area nella disponibilità di RWE Renewables Italia S.r.l.
- Cavidotto MT 30 kV
- Stazione RTN 150 kV esistente - Florinas
- SSE altro progetto - Blusolar
- SSE Utente 30-150 kV
- BESS
- Cabine di trasformazione

BENI CULTURALI VINCOLATI AI SENSI DELLA PARTE II DEL D.LGS. 42/04 E SS.MM.II.

- ★ Beni culturali architettonici - Fonte: Repertorio del Mosaico dei beni paesaggistici e identitari - Anno 2017
- Beni dichiarati di interesse culturale (Fonte: Segretariato Regionale del Ministero della Cultura per la Sardegna)
- Beni derivati dal Segretariato regionale
- Aree di pertinenza dei Beni
- Beni culturali - Fonte: <http://vincinirete.beniculturali.it/>
- Di interesse culturale dichiarato
- Verifica di interesse culturale in corso

Ulteriori beni da ricognizione archeologica

- Beni VIR ricollocati tramite ricognizione dell'Archeologo
- Beni PPR, VIR ricollocati tramite ricognizione dell'Archeologo
- Beni PPR ricollocati tramite ricognizione dell'Archeologo
- Ulteriori beni individuati tramite ricognizione archeologica

- Alberi monumentali (artt. 8,17,18 N.T.A. PPR)
- ▲ Aree caratterizzate da edifici e manufatti di valenza storico-culturale (artt. 8, 47, 48, 49, 50 N.T.A. PPR)
- Fascia di rispetto di 100 m da aree caratterizzate da edifici e manufatti di valenza storico-culturale
- Grotte e caverne (artt. 8,17,18 N.T.A. PPR)
- Matrici di sviluppo dei centri di antica e prima formazione (artt. 8,47,51,52,53 N.T.A. PPR)
- Aree a quota superiore ai 900 m s.l.m. (artt. 8,17,18 N.T.A. PPR)
- Fascia di rispetto di 150 m dai corsi d'acqua cartografati dal PPR (artt. 8,17,18 N.T.A. PPR)
- Fascia di rispetto di 300 m da zone umide, laghi naturali e invasi artificiali (artt. 8,17,18 N.T.A. PPR)
- Perimetro apparati vulcanici
- Zone gravate da usi civici (art. 142 comma 1 lettera h D.Lgs 42/2004 ss.mm.ii.)
- Aree a notevole interesse pubblico (art. 136 D.Lgs. 42/2004 e ss.mm.ii.)
- Fascia di tutela di 300 m dai laghi (art. 142 comma 1 lettera b D.Lgs 42/2004 ss.mm.ii.)
- Fascia di tutela di 150 m dai corsi d'acqua (art. 142 comma 1 lettera c D.Lgs 42/2004 ss.mm.ii.)
- CFVA - Unità di ammissione (boschi) D.Lgs. 386/2003

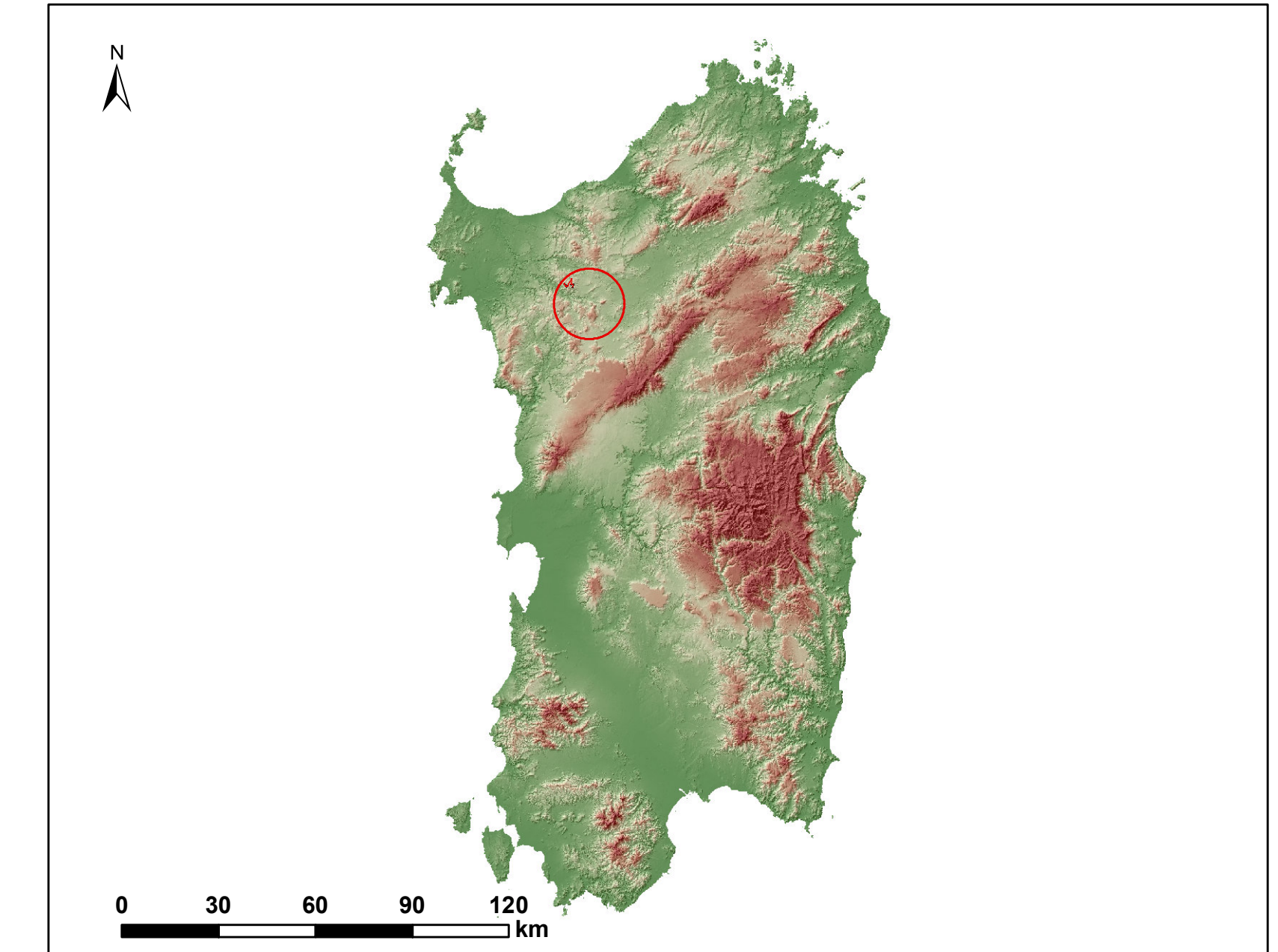

Regione Autonoma della Sardegna Provincia di Sassari Comune di Florinas (SS)

Comitente: **RWE** RWE RENEWABLES ITALIA S.R.L.
Via Andrea Doria, 41/G - 00192 Roma
P.IVA/C.F. 06400370965

Titolo del Progetto: **PARCO AGRIVOLTICO "FLORINAS"**
- Comune di Florinas (SS) -

Documento: STUDIO DI IMPATTO AMBIENTALE N° Documento: RWE-AVF-TA2

ID PROGETTO: RWE-AVF DISCIPLINA: P TIPOLOGIA: FORMATO: A4

Elaborato: **CARTA DEI DISPOSITIVI DI TUTELA PAESAGGISTICA**

FOGLIO: SCALA: 1:10.000 Nome file: RWE-AVF-TA2_Carta dei dispositivi di tutela paesaggistica

A cura di:

I.A.T. Consulenza e progetti S.r.l.
Dir. Ing. Giuseppe Frongia

Gruppo di lavoro:
Ing. Giuseppe Frongia (Coordinatore e responsabile)
Ing. Mariana Barbantini
Ing. Enrico Battaglia
Dott. Pian. Terr. Andrea Capoli
Dott. Nicola Deiana
Ing. Paolo Dessalci
Dott. Gian. Terr. Veronica Fais
Dott. Giancarlo Fenu
Dott. Ing. Fabrizio Murru
Dott. Andrea Ortu
Dott.ssa Pian. Terr. Eleonora Re
Ing. Silia Tavelli
Ing. Marco Utzeri

Ag. Dist. Nat. Federico Corona
Ing. Antonio Delella
Dott. Genl. Maria Francesca Lolina
Agr. Dist. Nat. Francesco Mecca
Dott. Nat. Maurizio Mecca
Dott. Luca Sanna

ORDINE INGEGNERI PROFESSIONISTI GIULIANI
N. 345 Dott. Ing. Giuseppe Frongia

Rev.	Data Revisione	Descrizione Revisione	Redatto	Controllato	Approvato
00	LUGLIO 2023	PRIMA EMISSIONE	IAT	GF	RWE