

# CARTA DEI SITI NATURA 2000

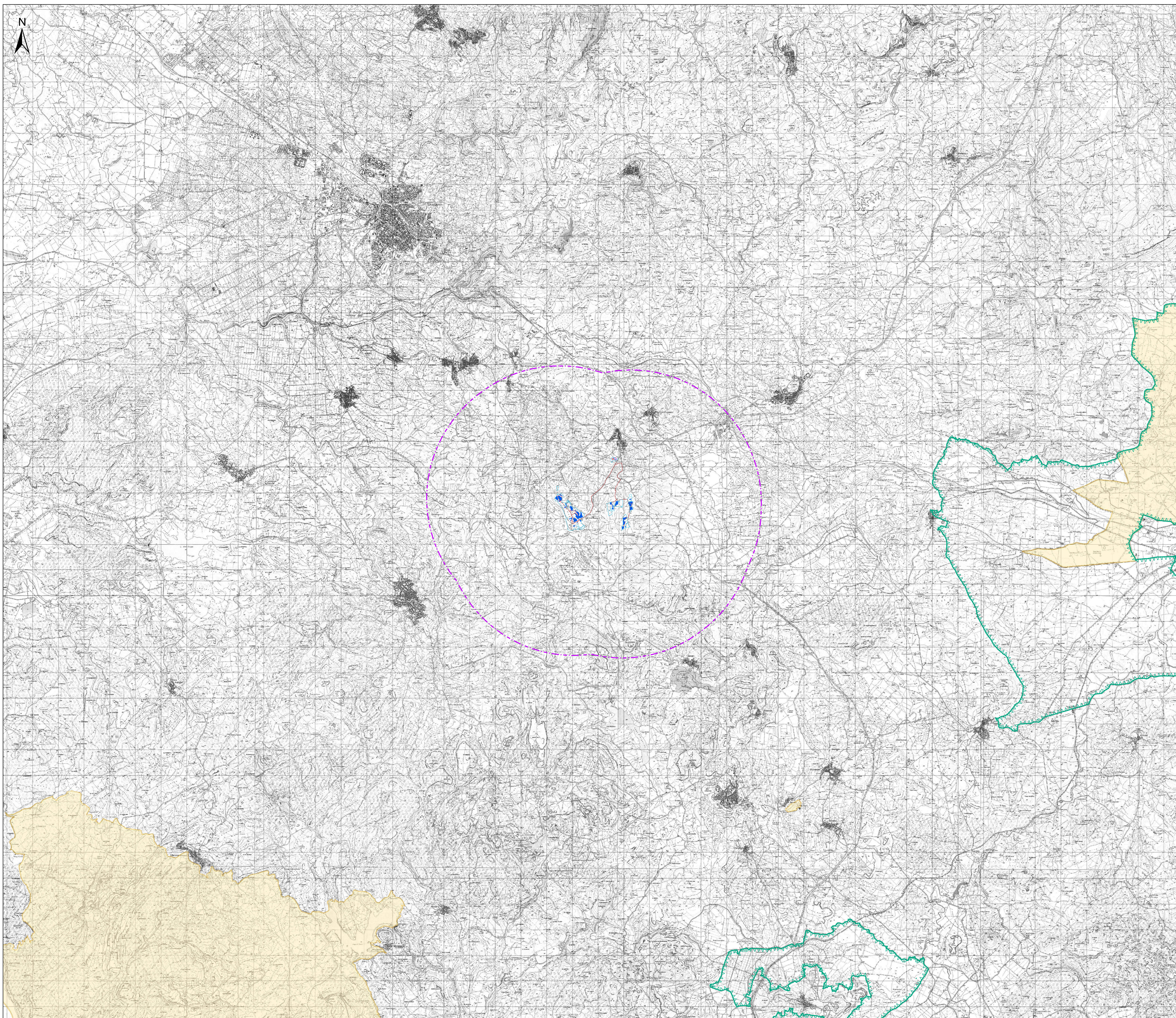

**Legenda**

- Area dell'impianto agrivoltaico
- Aree nella disponibilità di RWE Renewables Italia S.r.l.
- Cavodotto MT 30 kV
- Stazione RTN 150 kV esistente - Florinas
- SSE altro progetto - Bisolar
- SSE Ulente 30-150 kV
- BESS
- Cabine di trasformazione
- Buffer 5Km
- ZPS CEE 79/409 (artt. 33, 34 N.T.A. PPR)
- SIC e ZSC CEE 92/43 (artt. 33, 34 N.T.A. PPR)

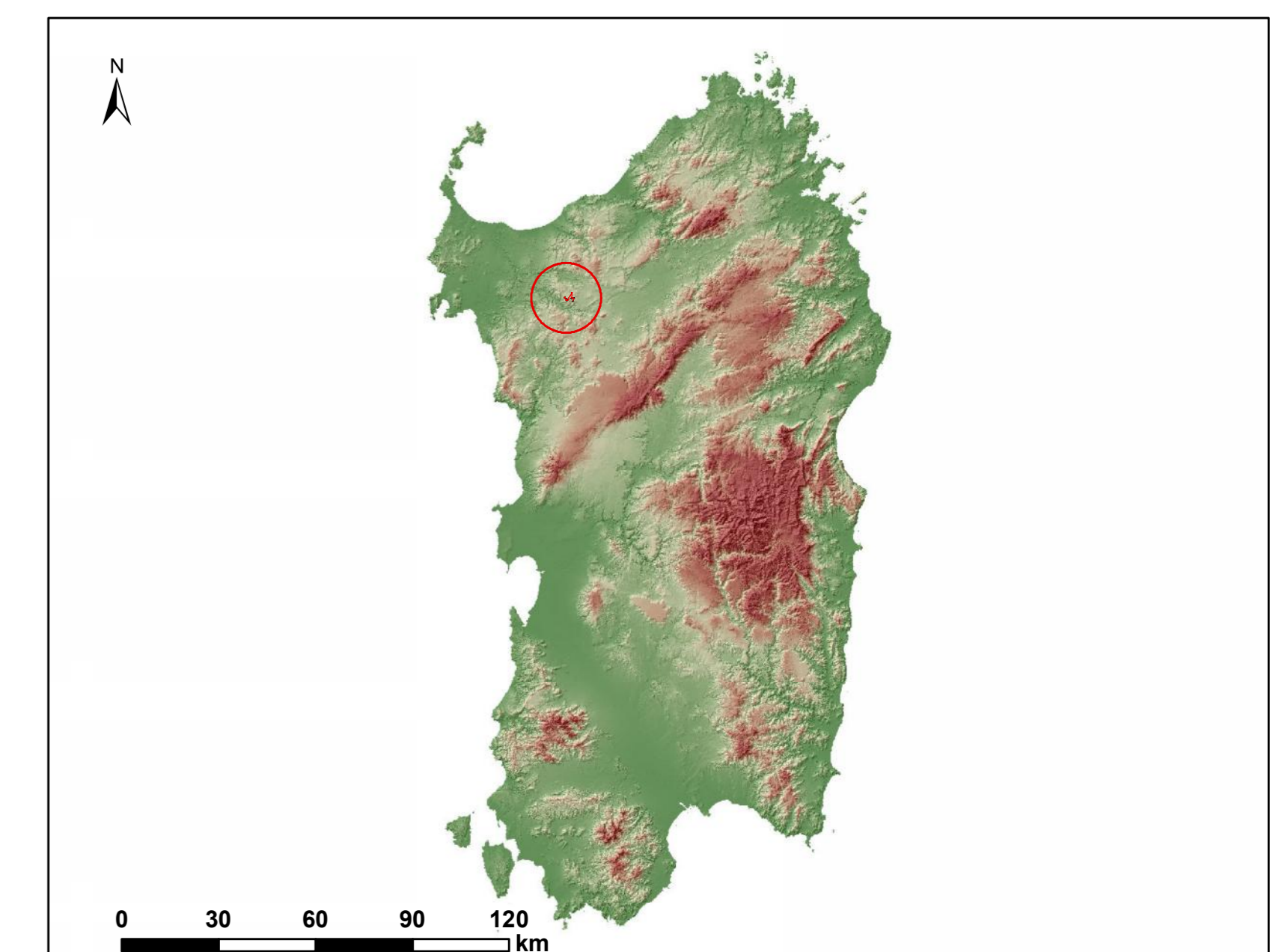

Regione Autonoma della Sardegna

Provincia di Sassari

Comune di Florinas (SS)

---

Comittente: **RWE** RWE RENEWABLES ITALIA S.R.L.  
 via Andrea Doria, 41/G - 00192 Roma  
 P.IVA/C.F. 06400370968

Titolo del Progetto: **PARCO AGRIVOLTAICO "FLORINAS"**  
 - Comune di Florinas (SS) -

Documento: **STUDIO DI IMPATTO AMBIENTALE** N° Documento: RWE-AVF-TA23

ID PROGETTO:	RWE - AVF	DISCIPLINA:	P	TIPOLOGIA:		FORMATO:	A0
--------------	-----------	-------------	---	------------	--	----------	----

Elaborato: **CARTA DEI SITI NATURA 2000**

FOGLIO: \_\_\_\_\_ SCALA: 1:50000 Nome file: RWE-AVF-TA23\_Carta dei Siti Natura 2000

**A cura di:**

**iat** CONSULENZA E PROGETTI  
www.iatprogetti.it

Gruppo di lavoro:  
 Ing. Giuseppe Frongia (coordinatore e responsabile)  
 Ing. Massimo Balfanzoni  
 Ing. Enrico Battaglia  
 Dott. Flavia Tola  
 Dott. Flavia Cappelletti  
 Dott. Michele Dessì  
 Ing. Paolo Berengo  
 Dott. Flavia Tola  
 Dott. Flavia Cappelletti  
 Dott. Ing. Elisabetta Mura  
 Ing. Andrea Ottavio  
 Dott.ssa Flavia Tola  
 Dott.ssa Flavia Cappelletti  
 Ing. Marco Uzzani

Ordine Ingegneri Cagliari  
N. 343 Dott. Ing. Giuseppe Frongia

Dott. Ag. Roberto Corona  
 Ing. Antonio Dodone  
 Dott. Gov. Maria Francesca Lobbia  
 Ag. Dott. Nat. Francesco Macchi  
 Dott. Nat. Maurizio Medda  
 Dott. Luca Sanna

Rev.	Data Revisione	Descrizione Revisione	Redatto	Controllato	Approvato
00	LUGLIO 2023	PRIMA EMISSIONE	IST	CF	RWE