

# CARTA DELLA VISIBILITÀ 5KM E COMPONENTI PAESAGGIO (BENI PAESAGGISTICI)

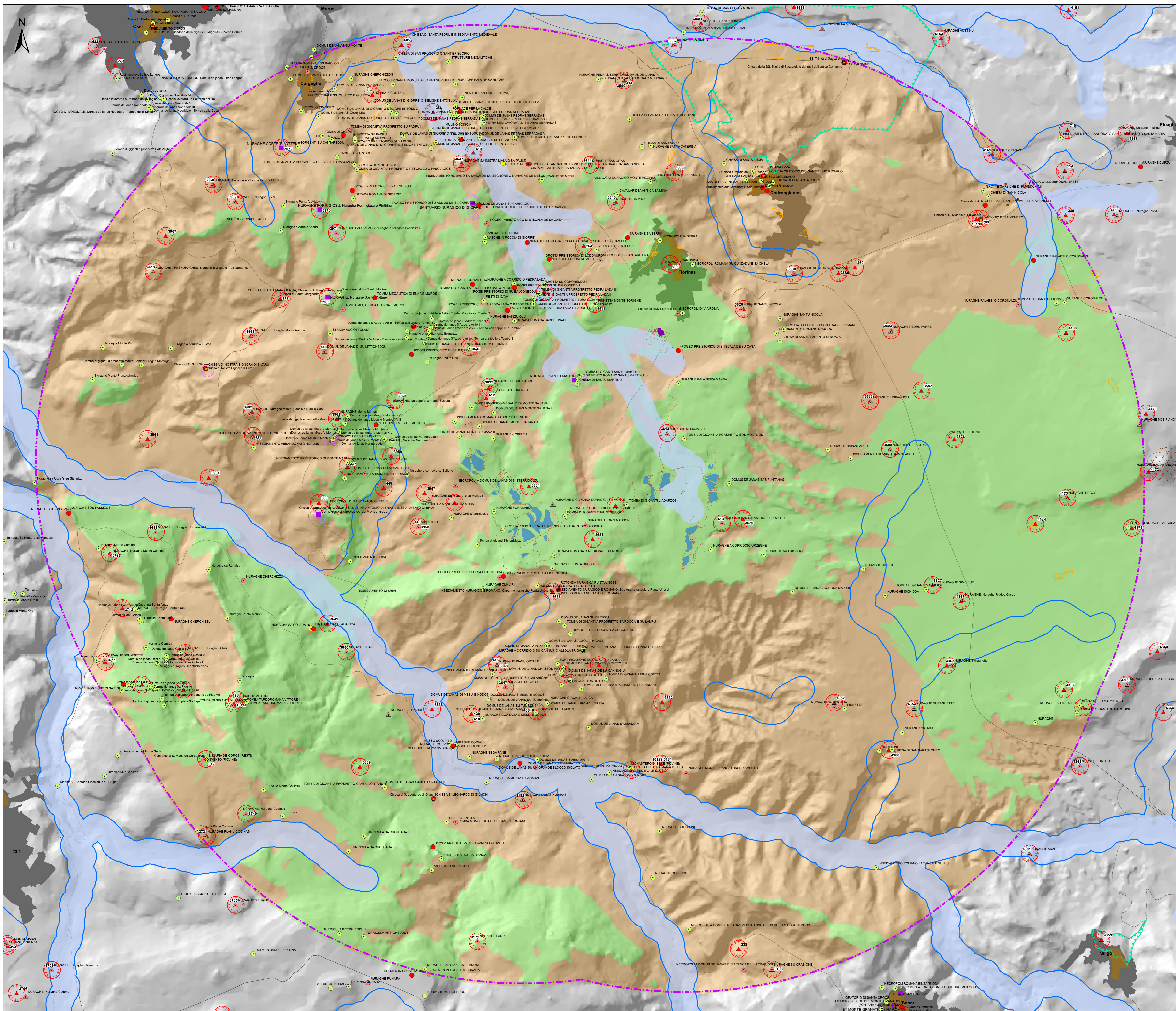

### Legenda

- Area dell'impianto agrivoltaco
- Area nella disponibilità di RWE Renewables Italia S.r.l.
- Cavidotto MT 30 kV
- Stazione RTN 150 kV esistente - Florinas
- SSE altro progetto - Blusolar
- SSE Utente 30-150 kV
- BESS
- Cabine di trasformazione
- Buffer 5km
- Beni culturali architettonici - Fonte: Repertorio del Mosaico dei beni paesaggistici e identitari - Anno 2017
- Beni dichiarati di interesse culturale (Fonte: Segretariato Regionale del Ministero della Cultura per la Sardegna)
- Di interesse culturale dichiarato - Fonte: <http://vincolirete.beniculturali.it/>
- Area di pertinenza dei Beni con decreto che dichiara l'interesse culturale
- Ulteriori beni da ricognizione archeologica
  - Beni VIR ricollocati tramite ricognizione dell'Archeologo
  - Beni PPR, VIR ricollocati tramite ricognizione dell'Archeologo
  - Beni PPR ricollocati tramite ricognizione dell'Archeologo
  - Ulteriori beni individuati tramite ricognizione archeologica
- Alberi monumentali (artt. 8,17,18 N.T.A. PPR)
- Arece caratterizzate da edifici e manufatti di valenza storico-culturale (artt. 8, 47, 48, 49, 50 N.T.A. PPR)
- Fascia di rispetto di 100 m da aree caratterizzate da edifici e manufatti di valenza storico-culturale
- Grotte e caverne (artt. 8,17,18 N.T.A. PPR)
- Matrici di sviluppo dei centri di antica e prima formazione (artt. 8,47,51,52,53 N.T.A. PPR)
- Arece a quota superiore ai 900 m s.l.m. (artt. 8,17,18 N.T.A. PPR)
- Fascia di rispetto di 150 m dai corsi d'acqua cartografati dal PPR (artt. 8,17,18 N.T.A. PPR)
- Fascia di rispetto di 300 m da zone umide, laghi naturali e invasi artificiali (artt. 8,17,18 N.T.A. PPR)
- Perimetro apparati vulcanici
- Zone gravate da usi civici (art. 142 comma 1 lettera h D.Lgs 42/2004 ss.mm.ii.)
- Immobili e aree di notevole interesse pubblico (art. 136 D. Lgs. 42/2004 e ss.mm.ii.)
- Fascia di tutela di 300 m dai laghi (art. 142 comma 1 lettera b D.Lgs 42/2004 ss.mm.ii.)
- Fascia di tutela di 150 m di corsi d'acqua (art. 142 comma 1 lettera c D.Lgs 42/2004 ss.mm.ii.)
- CFVA - Unità di ammissioni (boschi) D. Lgs. 386/2003
- Visibilità dell'impianto FV
  - Non visibile
  - Visibile

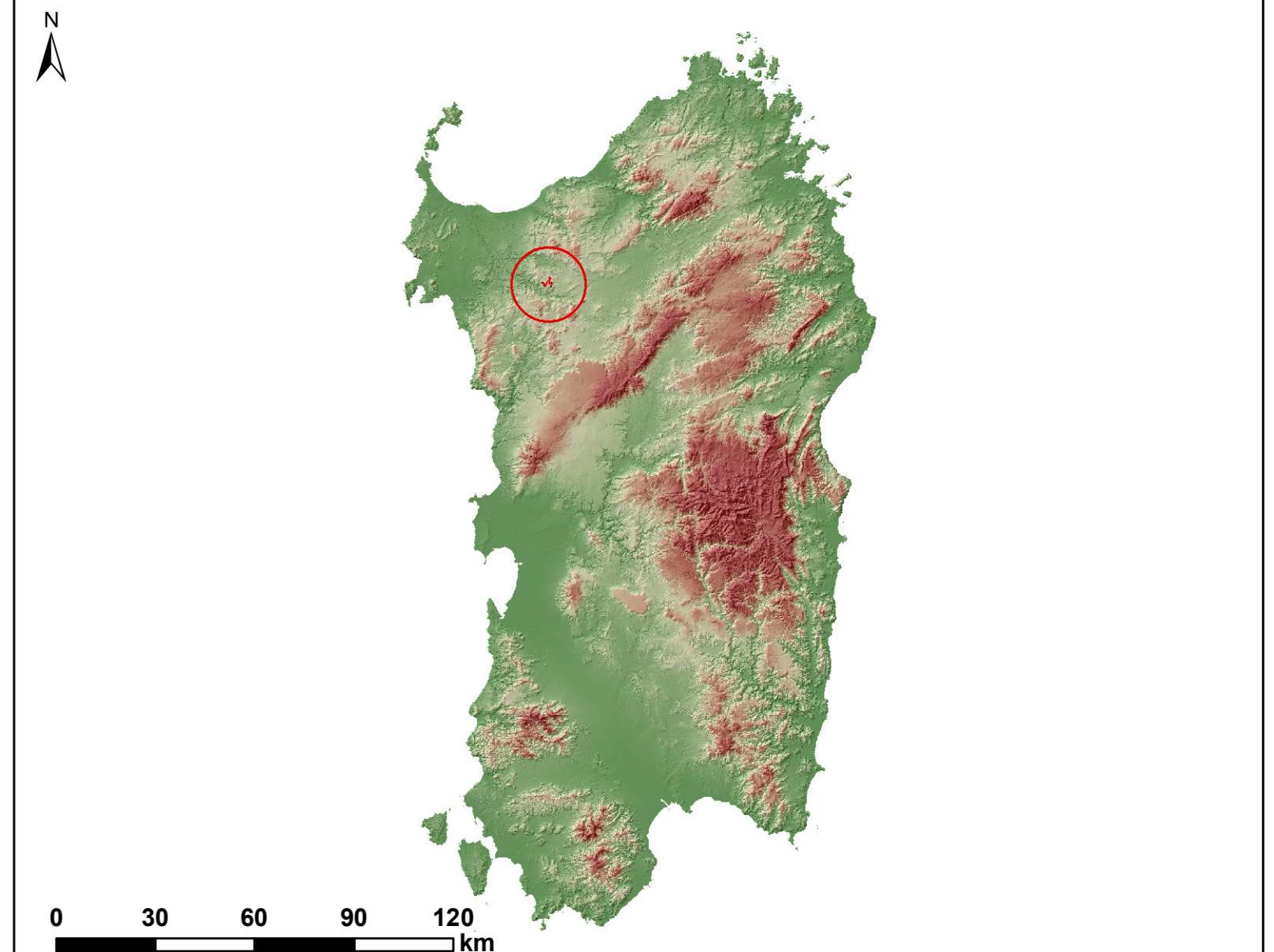

Regione Autonoma della Sardegna

Provincia di Sassari

Comune di Florinas (SS)

Comittente: **RWE** RWE RENEWABLES ITALIA S.R.L.  
via Andrea Doria, 411G - 00192 Roma  
P.IVA/C.F. 06403070968

Titolo del Progetto: **PARCO AGRIVOLTACO "FLORINAS"**  
- Comune di Florinas (SS) -

Documento: **STUDIO DI IMPATTO AMBIENTALE** N° Documento: RWE-AVF-TA40

ID PROGETTO: RWE - AVF DISCIPLINA: P TIPOLOGIA: FORMATO: A0

Elaborato: **CARTA DELLA VISIBILITÀ 5 KM E COMPONENTI PAESAGGIO (BENI PAESAGGISTICI)**

FOGLIO: SCALA: 1:150000 Nome file: RWE-AVF-TA40\_Carta della visibilità 5 km e componenti paesaggio (beni paesaggistici)

A cura di: **IAT CONSULTAZIONE E PROGETTI**  
I.A.T. Consulenza e progetti S.r.l.  
Pec: [info@iatprogetti.it](mailto:info@iatprogetti.it)  
Pec: [giuseppe.frongia@iatprogetti.it](mailto:giuseppe.frongia@iatprogetti.it)

Gruppo di lavoro:  
Ing. Giuseppe Frongia (coordinatore e responsabile)  
Ing. Marianna Barbarino  
Ing. Enrico Babalini  
Dott. Pin. Terr. Andrea Cappai  
Dott. Michela Dadi  
Ing. Paolo Desposi  
Dott. Pin. Terr. Veronica Fais  
Ing. Gianluca Heli  
Dott. Ing. Fabrizio Murru  
Ing. Andrea Ombi  
Dott. Luca Pin. Terr. Elisabetta Ra  
Ing. Elisa Rovelli  
Ing. Marco Steini  
Dott. Agr. Federico Corona  
Ing. Antonio Dedoni  
Dott. Geol. Maria Francesca Lobina  
Agr. Dott. Nat. Francesco Mosca  
Dott. Nat. Maurizio Mosca  
Dott. Luca Sarria

**ORDINE INGEGNERI PROFESSIONISTI CAGLIARI**  
N. 3643 Dott. Ing. Giuseppe Frongia

Rev.	Data Revisione	Descrizione Revisione	Redatto	Controllato	Approvato
00	LUGLIO 2023	PRIMA EMISSIONE	IAT	GF	RWE