

CARTA DELLE AREE NON IDONEE AI SENSI DELLA DGR 59/90 DEL 2020

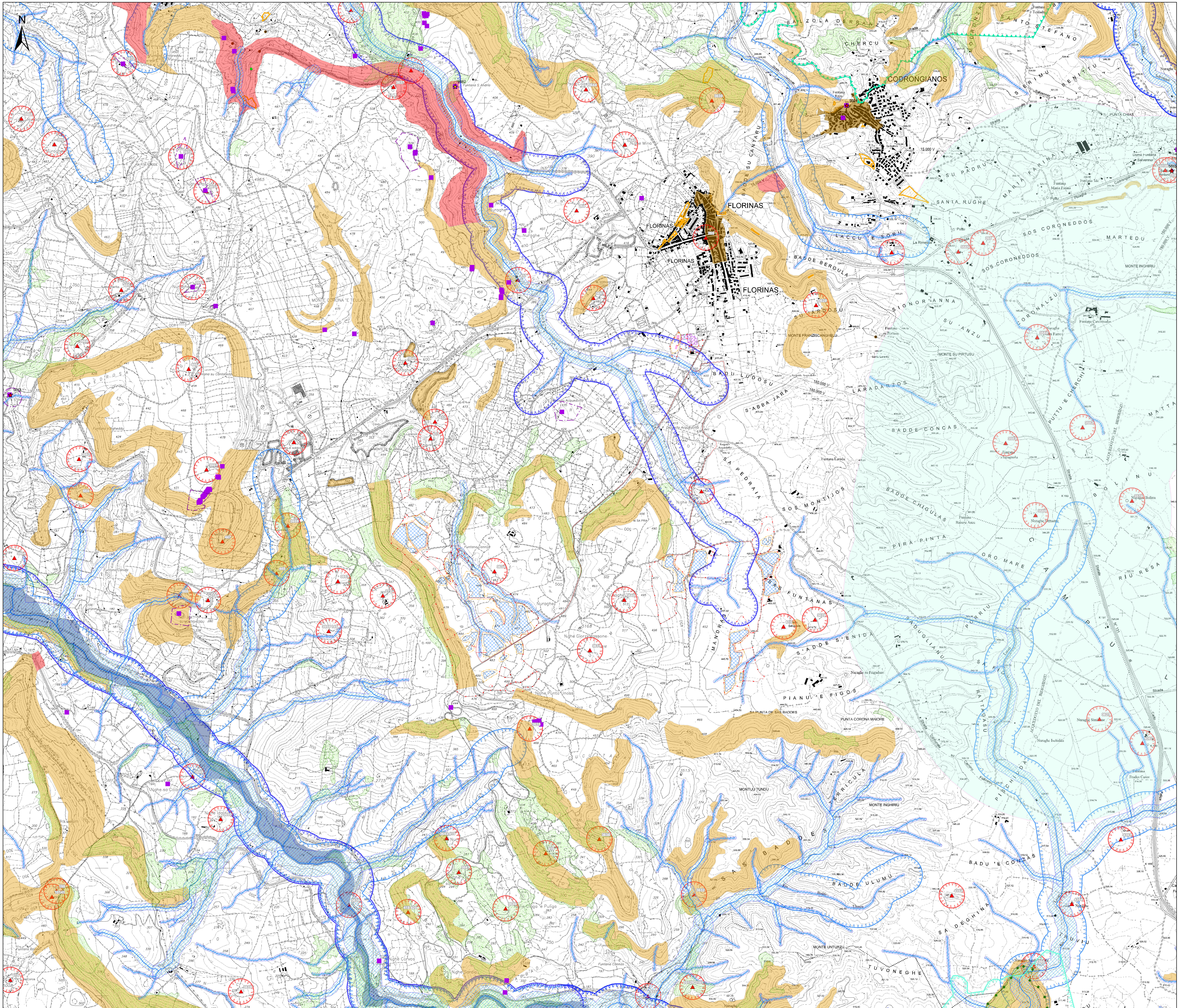

Legenda

- Area dell'impianto agrivoltaiico
- Ricostruzione impianto
- Area nella disponibilità di RWE Renewables Italia S.r.l.
- Caviodotto MT 30 kV
- Stazione RTN 150 kV esistente - Florinas
- SSE altro progetto - Blusiar
- SSE Urente 30-150 kV
- BESS
- Cabine di trasformazione
- Siti della Chiroterofauna
- Beni culturali architettonici - Fonte: Repertorio del Mosaico dei beni paesaggistici e identitari - Anno 2017
- Beni culturali archeologici - Fonte: Repertorio del Mosaico dei beni paesaggistici e identitari - Anno 2017
- Perimetro di tutela integrale del bene individuato dal Segretariato
- Beni dichiarati di interesse culturale con DM (Fonte: Segretariato Regionale del Ministero della Cultura per la Sardegna & Fonte: <http://vincolirete.beniculturali.it/>)
- Monumenti naturali istituiti (Art. 17 comma 3 lettera f delle N.T.A. PPR)
- Tipologia aree incendiate (Bosco) dal 2008 al 2022
- Aree gestione speciale ente foresto
- SIC e ZSC CEE 9243 (art. 33, 34 N.T.A. PPR)
- ZPS CEE 79409 (art. 33, 34 N.T.A. PPR)
- Important Bird Areas
- Oasi permanenti di protezione faunistica (art. 33,37 N.T.A. PPR)
- Aree con presenza specie animali tutelate da convenzioni internazionali
- Aree servite dai consorzi di bonifica - Comprensori
- Elementi idici
- art. 30 TER PAI
- Aree a pericolosità idraulica cartografate dal PAI e Art.8 e PGRA
- H3
- H4
- Aree a pericolosità da frana cartografate dal PAI e Art.8 e PGRA
- Hg3
- Hg4
- Zone gravate da usi civici (art. 142 comma 1 lettera h D.Lgs 42/2004 ss.mm.ii.)
- Immobile e aree di notevole interesse pubblico (art. 136 D. Lgs. 42/2004 e ss.mm.ii.)
- CPVA - Unità di ammissione (boschi) D. Lgs. 386/2003
- Fascia di tutela di 300 m dai laghi (art. 142 comma 1 lettera b D.Lgs 42/2004 ss.mm.ii.)
- Fascia di tutela di 150 m dei corsi d'acqua (art. 142 comma 1 lettera c D.Lgs 42/2004 ss.mm.ii.)
- Alberi monumentali (art. 8,17,18 N.T.A. PPR)
- Beni Identitari - Fonte: Repertorio del Mosaico dei beni paesaggistici e identitari - Anno 2017
- Aree caratterizzate da edifici e manufatti di valenza storico-culturale (artt. 6, 47, 48, 49, 50 N.T.A. PPR)
- SIC e ZSC CEE 9243 (art. 33, 34 N.T.A. PPR)
- Matrici di sviluppo dei centri di antica e prima formazione (art. 8,47,51,52,53 N.T.A. PPR)
- Grotte e caverne (artt. 8,17,18 N.T.A. PPR)
- Aree a quota superiore ai 900 m s.l.m. (art. 8,17,18 N.T.A. PPR)
- Fascia di rispetto di 150 m dai corsi d'acqua cartografati dal PPR (art. 8,17,18 N.T.A. PPR)
- Fascia di rispetto di 300 m da zone umide, laghi naturali e invasi artificiali (art. 8,17,18 N.T.A. PPR)
- Perimetro apparati vulcanici

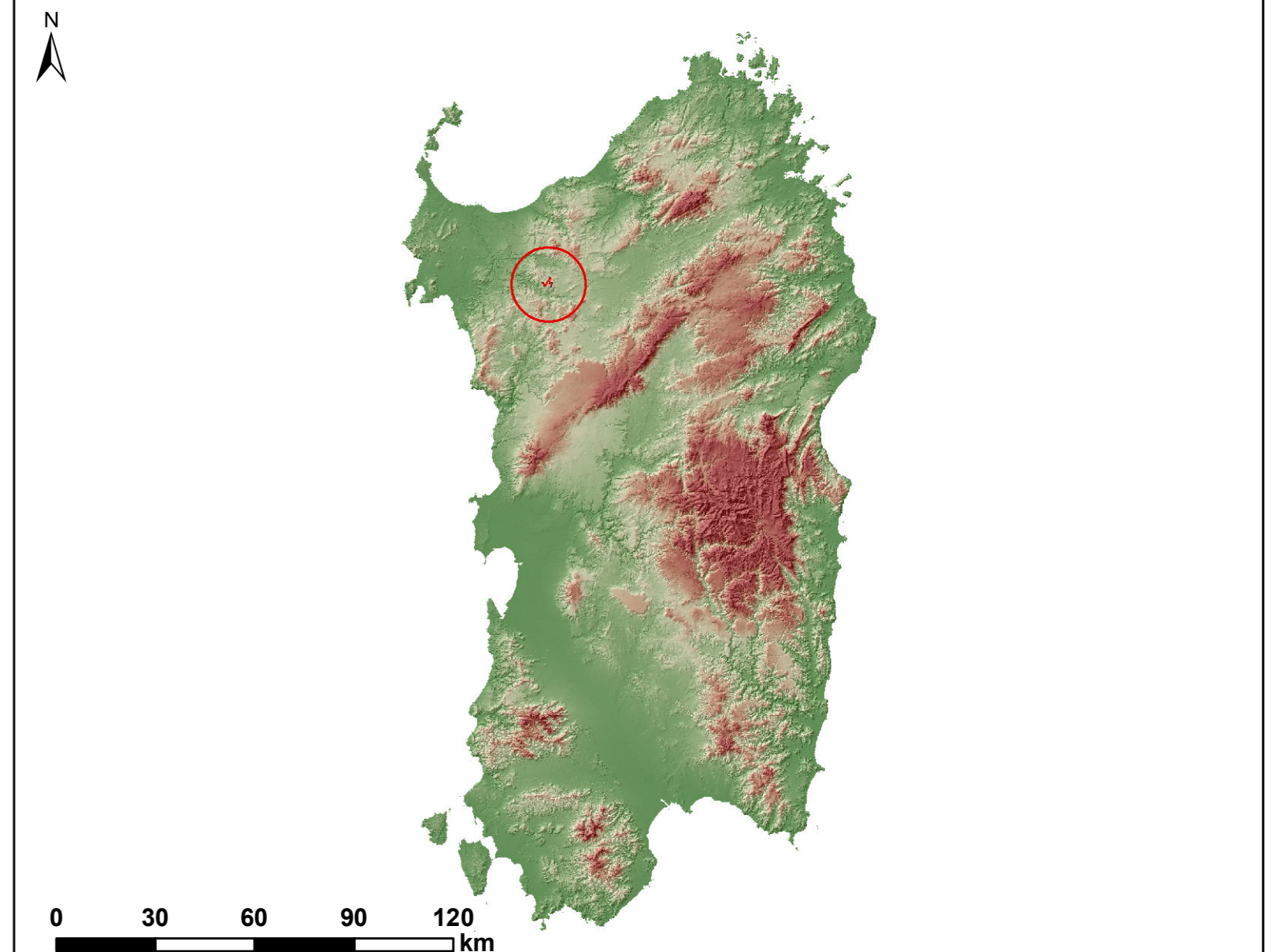

Regione Autonoma della Sardegna Provincia di Sassari Comune di Florinas (SS)

Comitato: **RWE** RWE RENEWABLES ITALIA S.R.L.
 Via Andrea Doria, 41/10 - 00162 Roma
 P.IVA/C.F. 06403790968

Titolo del Progetto: **PARCO AGRIVOLTAICO "FLORINAS"**
 - Comune di Florinas (SS) -

Documento: **STUDIO DI IMPATTO AMBIENTALE** N° Documento: RWE-AVF-TAG

ID PROGETTO: RWE - AVF DISCIPLINA: P TIPOLOGIA: FORMATO: A0

Elaborato: **CARTA DELLE AREE NON IDONEE AI SENSI DELLA DGR 59-90 DEL 2020**

FOGLIO: SCALA: 1:10.000 Nome file: RWE-AVF-TAG_Carta delle aree non idonee ai sensi della DGR 59/90 del 2020

A cura di:

A.T. Consulenza e progetti S.r.l.
 Dott. Ing. Giuseppe Frongia

Gruppo di lavoro:
 Ing. Giuseppe Frongia (Coordinatore e responsabile)
 Ing. Marianna Barbantini
 Ing. Enrico Bazzola
 Dott. Pian. Terr. Andrea Capoli
 Dott. Michele Berra
 Ing. Paolo Deagostini
 Dott. Pian. Terr. Veronica Fais
 Ing. Gianluigi Hedi
 Dott. Pian. Terr. Francesco Murru
 Ing. Andrea Ortu
 Dott.ssa Pian. Terr. Eleonora Re
 Ing. Maria Rosari
 Ing. Marco Utzeri

Agr. Dott. Nat. Federico Carona
 Ing. Antonio Dodda
 Dott. Geol. Maria Francesca Lobina
 Agr. Dott. Nat. Francesco Masca
 Dott. Nat. Maurizio Medda
 Dott. Luca Senne

Ordine Ingegneri Prola - Cagliari
 n. 3483 Dott. Ing. Giuseppe Frongia

Rev.	Data Revisione	Descrizione Revisione	Redatto	Controllato	Approvato
00	LUGLIO 2023	PRIMA EMISSIONE	IAT	GF	RWE