PARTE TERZA - 1:1000

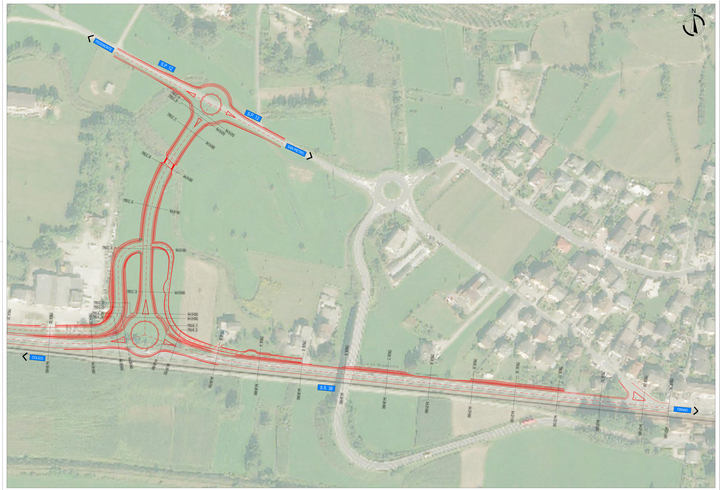

PLANIMETRIA D'INQUADRAMENTO

LEGENDA:

- Asse di progetto
- Piattaforma bitumata di progetto
- Piattaforma in metro stabilizzato di progetto
- Rilevati di progetto

anas
GRUPPO FS ITALIANE

ANAS Struttura Territoriale Lombardia

Lavori di allargamento in tratti saltuari della S.S. n°38
dal Km 18+200 al Km 68+300

PROGETTO DEFINITIVO

CUP DEL PROGETTO

PROGETTISTA:
PINI
GROUP

PROGETTISTA:
Dott. Ing. Gianluca Pini
Ordine degli Ingegneri della Provincia di Reggio n.1894

IL RESPONSABILE DEL S.I.A.:
Dott. Ing. Gianluca Pini

IL GEOLOGO:
Dott. Geol. Gianpaolo Bertacchi
Ordine dei Geologi della Lombardia n.216

IL TECNICO COMPETENTE ACUSTICA PER IL PROGETTAZIONE:
Dott. Ing. Gianluca Pini
Ordine degli Ingegneri della Provincia di Reggio n.1894

IL RESPONSABILE DEL PROCEDIMENTO:
Ing. Pietro Zampori
IL DIRETTORE DELL'ESECUZIONE DEL CONTRATTO:
Ing. Corrado Tomasi

CONTRAENTE GENERALE:
PROTOCOLLO:
DATA:

PROGETTO STRADALE

ALLARGAMENTO SEDE S.S.38

TRATTA 2

PLANIMETRIA DI CONFRONTO SU ORTOFOTO - TAVOLA 2 DI 2

CODICE PROGETTO	NOME FILE	REVISIONE	SCALA
MM1 09 D 2 001	PROGETTAZIONE S.S. n. 38 PROGETTO DEFINITIVO PLANIMETRIA DI CONFRONTO SU ORTOFOTO TAVOLA 2 DI 2.PDD/V	A	1:1000

REV.	DESCRIZIONE	DATA	REDATTO	VERIFICATO	APPROVATO
A	Emissione Progetto Definitivo	giugno 2017	F. Gallo	P. de Gabbi	G. Pini