ROTATORIA 1 - 1:500

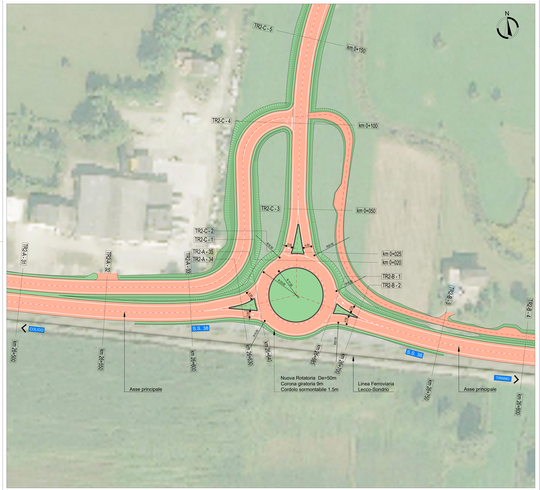

PLANIMETRIA D'INQUADRAMENTO

LEGENDA:

- Asse di progetto
- Piattaforma bitumata di progetto
- Piattaforma in misto stabilizzato di progetto
- Rilevati di progetto
- Fosso di guardia di progetto

ANAS Struttura Territoriale Lombardia

Lavori di allargamento in tratti saltuari della S.S. n°38
dal Km 18+200 al Km 68+300

PROGETTO DEFINITIVO

CUP: E81B13000170001

PROGETTISTA: PINI GROUP

PROGETTISTI:
Ing. Pini Andrea Dott.
Ing. Pini Angelo Dott.
Geom. Angelo Pini Dott.
Geom. Pini Andrea Dott.
Geom. Pini Giorgio Dott.

IL RESPONSABILE DELL'U.O.:

IL REFERENTE:
Ing. Pini Andrea Dott.
Ing. Pini Angelo Dott.
Geom. Angelo Pini Dott.
Geom. Pini Andrea Dott.
Geom. Pini Giorgio Dott.

IL RESPONSABILE DEL PROCEDIMENTO:
Ing. Pietro Colonna

IL DIRETTORE DELL'ESECUZIONE DEL CONTRATTO:
Ing. Gianluca Sciacca

PROTOCOLLO: DATA:

PROGETTO STRADALE

ROTATORIE

TRATTA 2 - ROTATORIA 1

PLANIMETRIA DI PROGETTO

CODICE PROGETTO: NOME FILE: T00PR00PRP01_A

CODICE ELAB.: T 0 0 P R 0 0 P R P 0 1 | REVISIONE: A | SCALA: 1:500

REV.	DESCRIZIONE	DATA	REDATTO	VERIFICATO	APPROVATO
A	Emissione Progetto definitivo	Giugno 2017	F. Colombo	A. M. Inzaghi	A. Dell