INTERSEZIONE 3 - 1:500

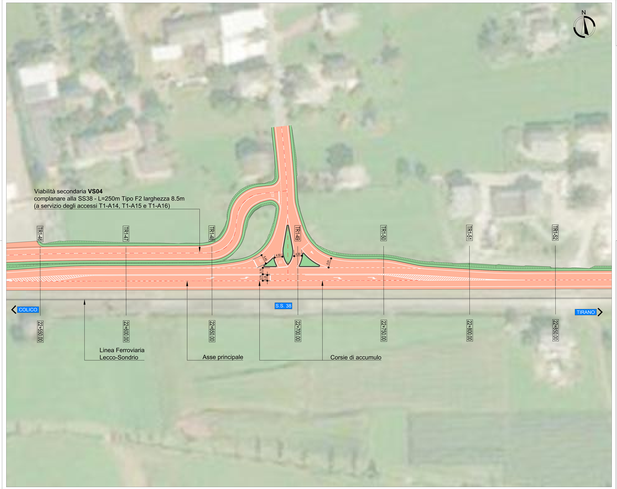

PLANIMETRIA D'INQUADRAMENTO

LEGENDA:

- Asse di progetto
- Piattaforma bitumata di progetto
- Piattaforma a verde stabilizzato di progetto
- Rilevati di progetto
- Fosso di guardia di progetto

anas
GRUPPO FS ITALIANE

ANAS Struttura Territoriale Lombardia

Lavori di allargamento in tratti saltuari della S.S. n°38
dal Km 18+200 al Km 68+300

PROGETTO DEFINITIVO

(D.Lgs. 163/2006 e s.m.i. - D.P.R. 207/2010 e s.m.i. - D.M. 145/2000)

PROGETTISTA:
ing. Luca Gaetano Pini
Pini Ing. Associati (Mandataria)
Via Cesare Battisti, 53 - 25122 Brescia

IL RESPONSABILE DEL S.I.A.:
ing. Luca Gaetano Pini
Pini Ing. Associati (Mandataria)
Via Cesare Battisti, 53 - 25122 Brescia

IL GEOLOGO:
dott. geol. Giovanni Ghirardi
Via Cesare Battisti, 53 - 25122 Brescia

COORDINATORE PER LA SICUREZZA IN FASE DI PROGETTAZIONE:
arch. Pier Giorgio Gallina
Via Cesare Battisti, 53 - 25122 Brescia

IL RESPONSABILE DEL PROCEDIMENTO:
ing. Pietro Quaroni

IL DIRETTORE DELL'ESECUZIONE DEL CONTRATTO:
ing. Giovanni Pontiggia

PROTOCOLLO: DATA:

PROGETTO STRADALE
INTERSEZIONI E SVINCOLI
TRATTA I - INTERSEZIONE 3
PLANIMETRIA DI PROGETTO

CODICE PROGETTO		NOME FILE PDF01PIANTA_01_A	REVISIONE	SCALA:
I - MSM - 03	D	2 0 0 1	CODICE ELAB. P.R.O.G.P.R.O.G.E.T.T.A.A.P.P.O.1	A	1:500

REV.	DESCRIZIONE	DATA	DISEGNATO	VERIFICATO	APPROVATO
A	Emissione Progetto Definitivo	Giugno 2013	F. Cannizzaro	P. De Tullio	L. Ferri